Z.T.O. urbanizzabile PI

Z.T.O. urbanizzabile PRG

Superficie Agricola Utilizzata (S.A.U.) - PAT

n — Ambito Variante n. 2 e numero progressivo

SAU e SAT

Art. 4 — n — Superficie Agricola Trasformabile - CONSUMO

Art. 4 — n — Superficie Agricola Trasformabile - RECUPERO

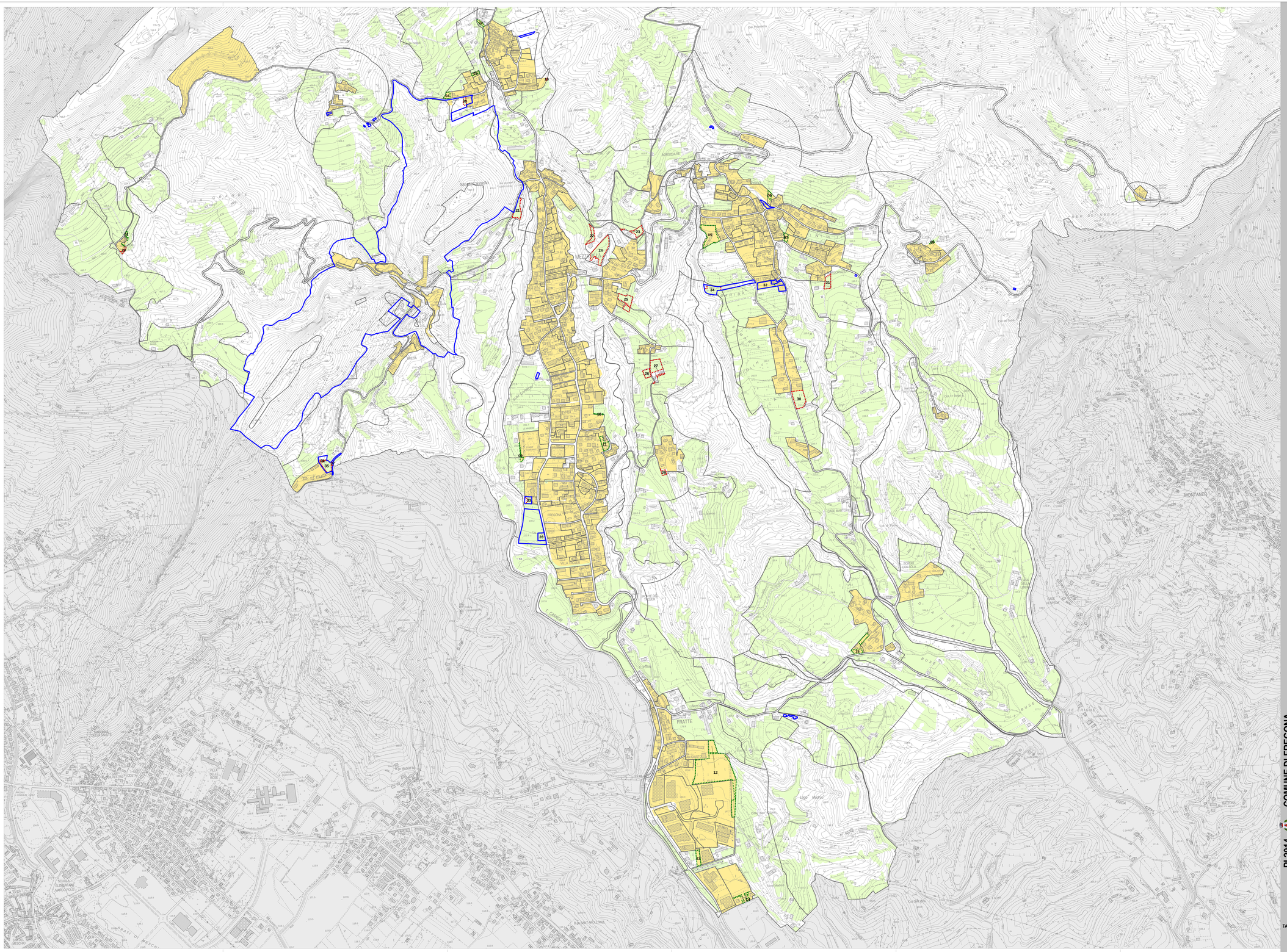

legenda

Gruppo di valutazione
Ingegnere Boris Lowenthal
Ingegnere Chiara Lodini
Urbanista Giovanna Piccolo

Contributi specialistici
Urbanista Laura Gatto
Ingegnere Luca Michelin
Ingegnere Lino Polatelli
Dott. Ermanno Giovanni Trentanovi
Urbanista Fabio Varani

Progettisti
Urbanista Raffaella Gemmetta
Urbanista Daniele Rallo

Il Sindaco
Giacomo De Luca
Laura Buso (dal 04/06/2014)

L'Assessore all'Urbanistica
Ernesto Cipriani
Giacomo De Luca (dal 04/06/2014)

Il Segretario Comunale
Dott.ssa Gerry Chiesura

Il Resp. Servizio Urbanistica
Bruno Chiesa

	ADOZIONE	APPROVAZIONE
PAT	D.C.C. n. 82 del 23/12/2013	CdS del 10/06/2013
PI VAR. n. 1	D.C.C. n. 82 del 01/02/2014	D.C.C. n. 19 del 09/04/2014
PI VAR. n. 2	D.C.C. n. 27 del 24/11/2016	D.C.C. n. 13 del 17/05/2017

Variante n. 2 approvata
DCC n. 13 del 17/05/2017

PI 2014 — COMUNE DI FREGONA

Piano degli Interventi - Variante n. 2

"Linee guida per il Parco "Grotte del Cagliero" e aggiornamenti operativi al PI
(Legge Regionale n. 11/2004)

Intero Territorio Comunale
SAU e SAT SUD

TAV. 4.3

Elaborato 13
scala 1: 5 000