

- Perimetro di zona territoriale omogenea (CTO)
- VINCOLI PAESAGGISTICI D.Lgs. 42/2004 - ex L. 437/1985**
- Art. 52 Vincolo paesaggistico D.Lgs. 42/2004 - Lago Madruc (Art. 142, lett. h) e corsi d'acqua (Art. 142, lett. c)
- Art. 52 Vincolo paesaggistico D.Lgs. 42/2004 - Riserve nazionali e regionali (Art. 142, lett. f)
Riserva Nazionale (R) - riserva naturale biogenica "Corno di Mezzo - Pian Pannocia"
Riserva Regionale (R) - riserva integrale "Fuo Longhe - Miltre"
- Art. 52 Vincolo paesaggistico D.Lgs. 42/2004 - Zone boscate (Art. 142, lett. g)
- Art. 52 Vincolo paesaggistico D.Lgs. 42/2004 - Zone gravate da usi civili (Art. 142, lett. h)
- RETE NATURA 2000**
- Art. 53 Sito di Importanza Comunitaria - SIC IT3230077 "Foresta del Canisiglio"
- Art. 53 Zona di Protezione Speciale - ZPS IT3230077 "Foresta del Canisiglio"
- VINCOLI AMBIENTALI**
- Art. 54 Vincolo idrogeologico-forestale R.D.L. 3267/1923
- Art. 55 Ambito di rispetto monumentale dei grandi alberi - PI
- Art. 55 Ambito di rispetto paesaggistico - PI
- Art. 55 Ambito di rispetto ambientale - PI
- Art. 55 Area percorsa dal fuoco
- Art. 41 Cono visuale - PAT
- Art. 40 Varco - PAT
- Art. 39 Elemento di valore geologico - PAT
1- Spazio "Corno del Canisiglio"
2- Località Pizzoni
3- Piani Canisiglio - bus della Cavocosa
- Art. 56 Servizi idraulici - RD 368/1904 e RD 523/1904
- Art. 56 Fascia di tutela idrografica LR 11/2004 - Lago Madruc e corsi d'acqua (Art. 41)
- Art. 55 Limite idrogeologico di edificabilità - PI
- VINCOLI STORICI E ARCHEOLOGICI**
- Art. 52 Vincolo monumentale D.Lgs. 42/2004 (Art. 10) - ex L. 1089/39
- Art. 55 Pericenza scoperta da tutelare - PAT
- Art. 57 Obbligo di indagine archeologica preventiva - PI
- PERICOLosità GEOLOGICA - PAI LIVENZA**
- Art. 58 P1 - Area a pericolosità geologica moderata - PAI Livenza
- Art. 58 P2 - Area a pericolosità geologica media - PAI Livenza
- Art. 58 P3 - Area a pericolosità geologica elevata - PAI Livenza
- Art. 58 P4 - Area a pericolosità geologica molto elevata - PAI Livenza
- VINCOLI TECNOLOGICI E INFRASTRUTTURALI**
- Art. 59 Fascia di rispetto stradale
- Art. 59 Fascia di rispetto elettrodoto
- Art. 59 Fascia di rispetto pozzo di prelievo per uso idropotabile
- Art. 60 Fascia di rispetto cimiteriale
- Art. 61 Impianto di comunicazione ad uso pubblico
- Art. 31 Allevamento intensivo
Fascia di rispetto allevamento - residenze sparse

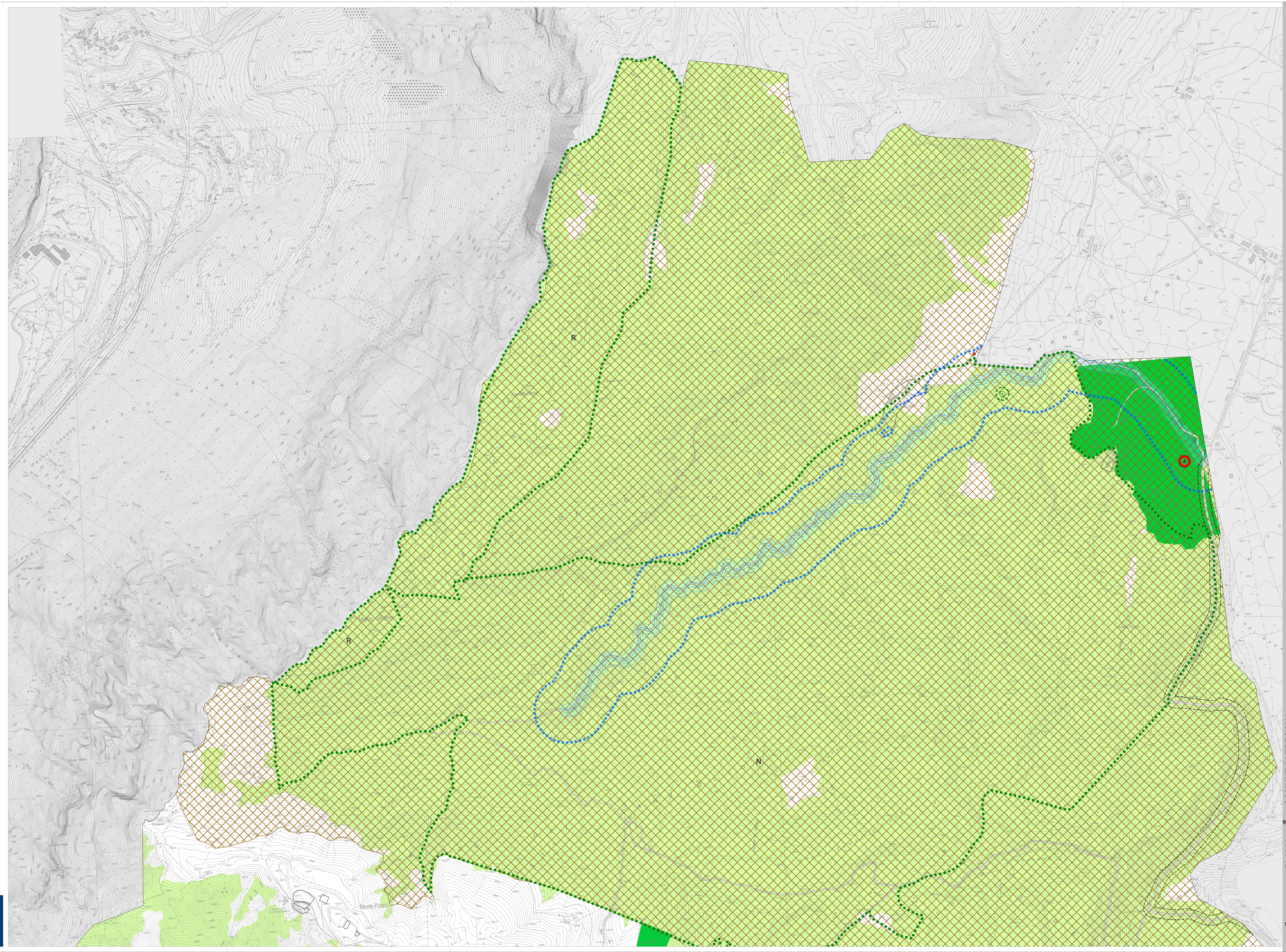

legenda