Z.T.O. urbanizzabile PI

Z.T.O. urbanizzabile PRG

Superficie Agricola Utilizzata (S.A.U.) - PAT

SAU e SAT - VARIANTE n. 1 al PI

Art. 4 — Superficie Agricola Trasformabile - CONSUMO

Art. 4 — Superficie Agricola Trasformabile - RECUPERO

legenda

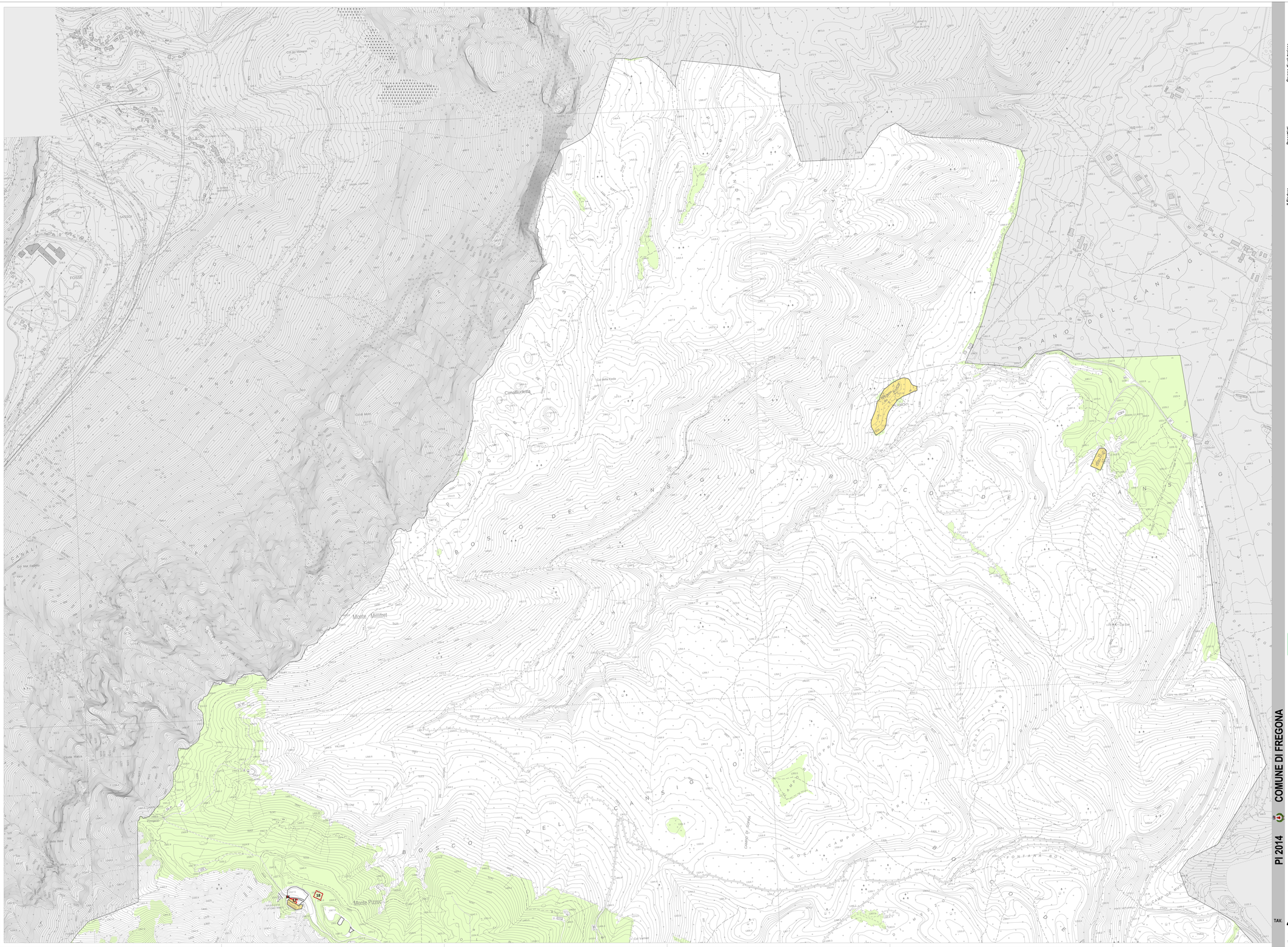

Gruppo di valutazione
Urbanista Cristina Gianfranceschi
Urbanista Giovanna Piccolo

Contributi specialistici
Urbanista Laura Cello
Ing. Valeria Valbusa
Agronomo Lino Polese
Ing. Giovanni Battista Trentanovi
Urbanista Fabio Vanin

Progettisti
Urbanista Gianfranco Gianfranceschi
Urbanista Daniele Rallo

Il Sindaco
Dott. Stefano Lucat

L'Assessore all'Urbanistica
Ermete Cipolin

Il Resp. Servizio Urbanistica
Ing. Mario Rossi

Il Segretario Comunale
Dott. Giuseppe Bonghi

Adottato con la D.C.C. n. 2 del 01.02.2014

Approvato con D.C.C. n. 19 del 09.04.2014

VENETO PROGETTI

PI 2014 — **COMUNE DI FREGONA**

Piano degli Interventi - Variante n. 1
Piano Regolatore Comunale LR 11/2004

Intero Territorio Comunale
SAU e SAT NORD

APPROVATO
con DCC n. 19 del 9/4/2014

TAV. **4.1**

Elaborato 11
scala 1: 5 000