



PI 2016 **COMUNE DI FREGONA**

Piano degli Interventi (PI) - Variante n. 2

Linee guida per il Parco "Grotte del Caglieron" e aggiornamenti operativi al PI
(Legge Regionale n. 11/2004 e s.m.i.)

**Variante n. 2 approvata
DCC n. 13 del 17/05/2017**

Elaborato 01

Pianificazione Sovraordinata





ADOZIONE
D.C.C. n. 27 del 24/11/2016

APPROVAZIONE
D.C.C. n. 13 del 17/05/2017

Il Sindaco
Laura BUSO

Vice Sindaco
Giacomo DE LUCA

Il Segretario
dott.ssa Gennj CHIESURA

Il Responsabile Servizio Urbanistica
Per. Ind. Bruno CHIES

GRUPPO DI LAVORO

Progettazione urbanistica
Urbanista Raffaele GEROMETTA
Urbanista Laura GATTO
Urbanista Fabio VANIN

Valutazione idraulica
Ingegnere Chiara LUCIANI
Ingegnere Lino POLLASTRI

Valutazione ambientale
Ingegnere Elettra LOWENTHAL
Ingegnere Chiara LUCIANI

MATE Engineering
Sede legale: Via San Felice, 21 - 40122 - Bologna (BO)
Tel. +39 (051) 2912911 Fax. +39 (051) 239714
Sede operativa: Via Treviso, 18 - 31020 - San Vendemiano (TV)
Tel. +39 (0438) 412433 Fax. +39 (0438) 429000
e-mail: mateng@mateng.it

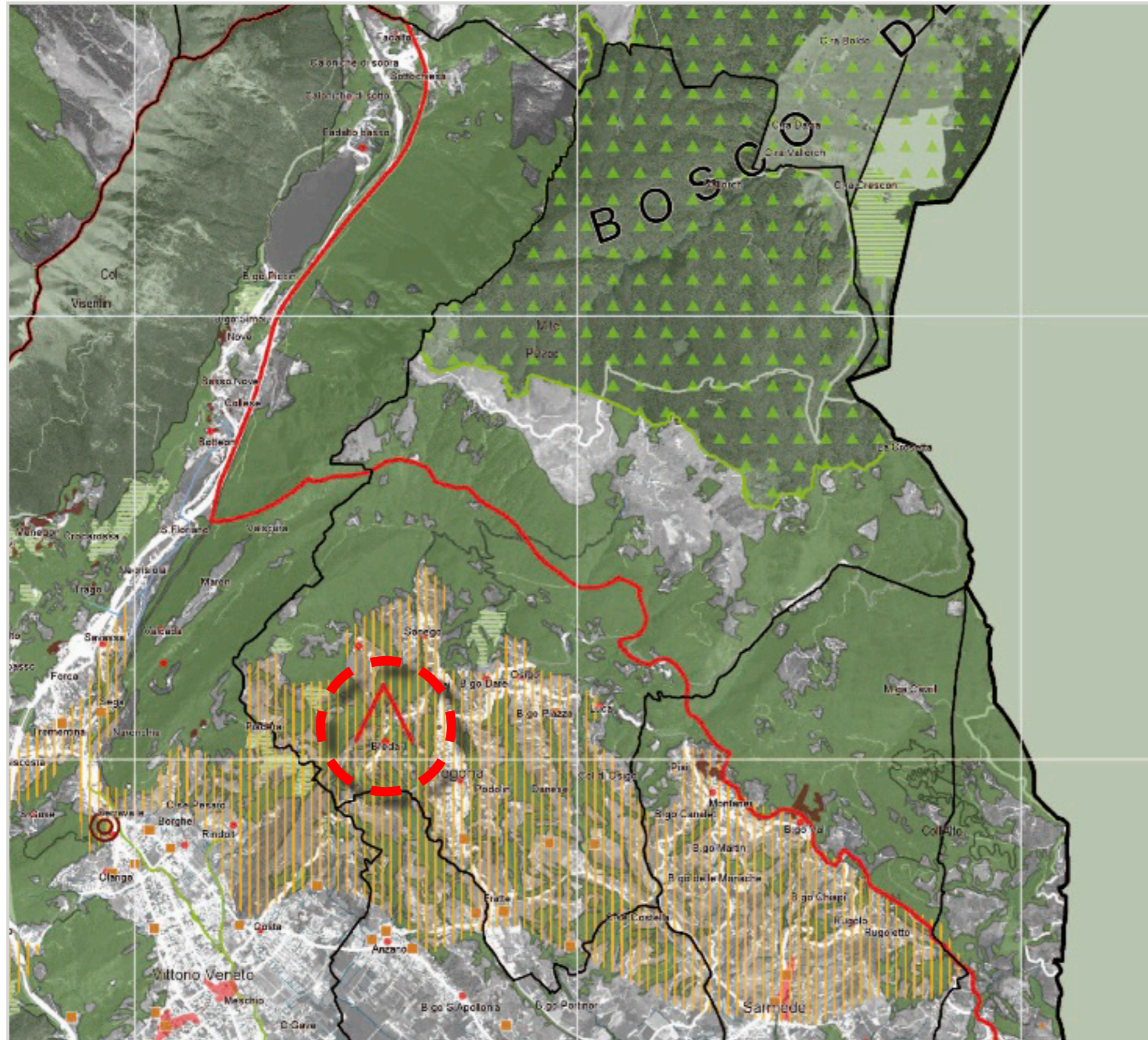



Scheda

0

1

Ambito 16 Rete Natura e Rete Ecologica

Base Cartografica Tavola 09 - Rete Natura e Rete Ecologica

Modalità operative Si individua la rete ecologica quale matrice del sistema delle aree ecologicamente rilevanti della Regione Veneto al fine di accrescerne la biodiversità. La Regione promuove programmi e progetti specifici finalizzati alla salvaguardia e valorizzazione della Rete ecologica e per l'attuazione di azioni volte alla tutela, conservazione e accrescimento della biodiversità da attuarsi in collaborazione con le amministrazioni provinciali, comunali e gli altri soggetti interessati.

Sintesi Il Parco delle Grotte del Caglieron è inserito in un'area caratterizzata da un territorio in cui coesistono attività agricole e aree a naturalità diffusa come il geosito delle grotte stesse.

3

Legenda



Pianificazione Sovraordinata
Grotte del Caglieron

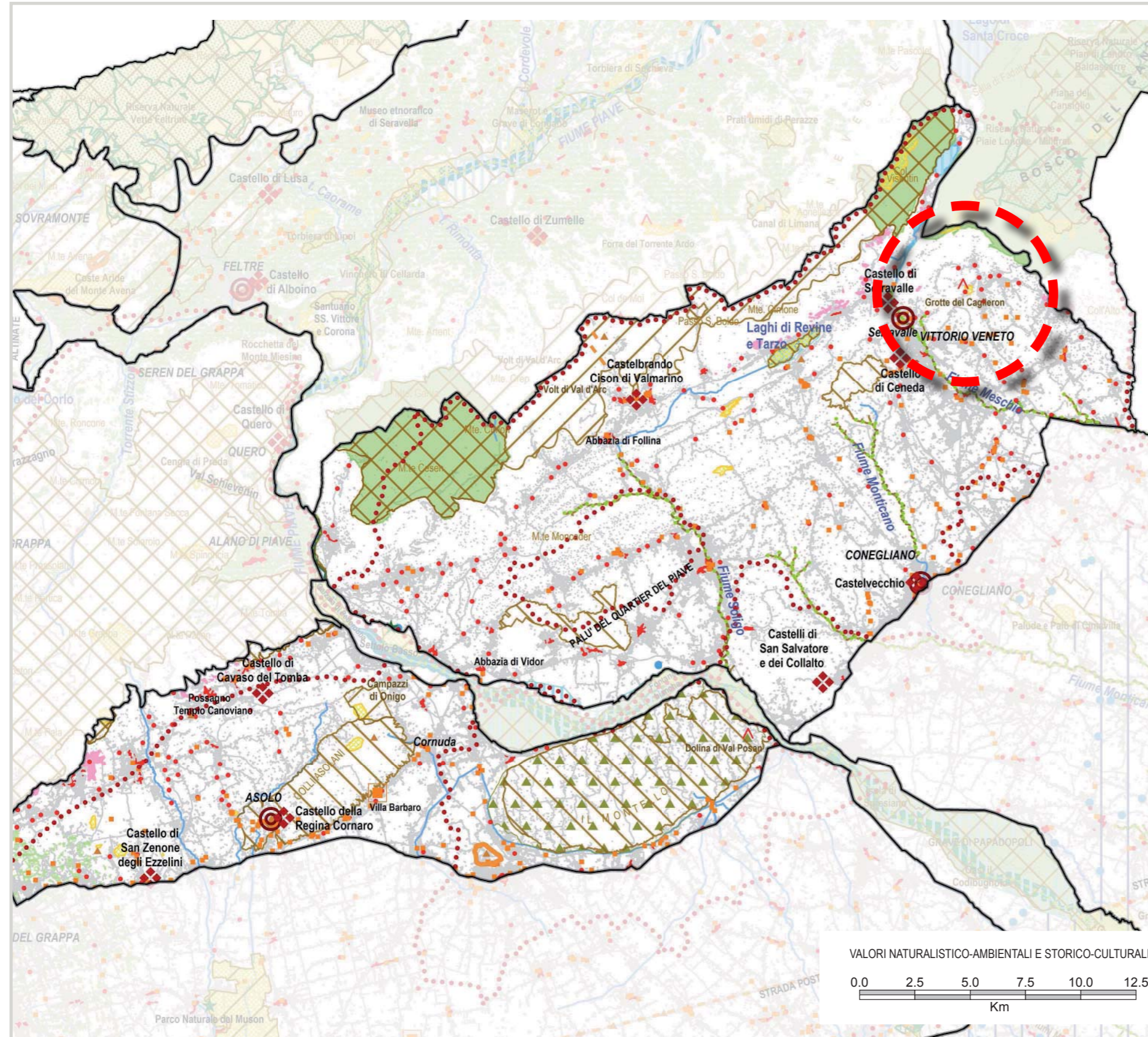



Scheda

0

2

Ambito di Paesaggio n. 16

Base Cartografica Valori naturalistico-ambientali e storico-culturali

Modalità operative Le schede degli ambiti di paesaggio descrivono i valori naturalistico-ambientali e storico-culturali del paesaggio e le dinamiche di trasformazione che interessano ciascun ambito. Le descrizioni contenute nelle schede portano alla definizione degli obiettivi di qualità paesaggistica d'ambito.

Sintesi Il Parco delle Grotte del Caglieron costituisce un elemento di particolare pregio ambientale-naturalistico e viene riconosciuto come biotopo per il quale si prevedono azioni di tutela, salvaguardia e valorizzazione.

Inquadramento

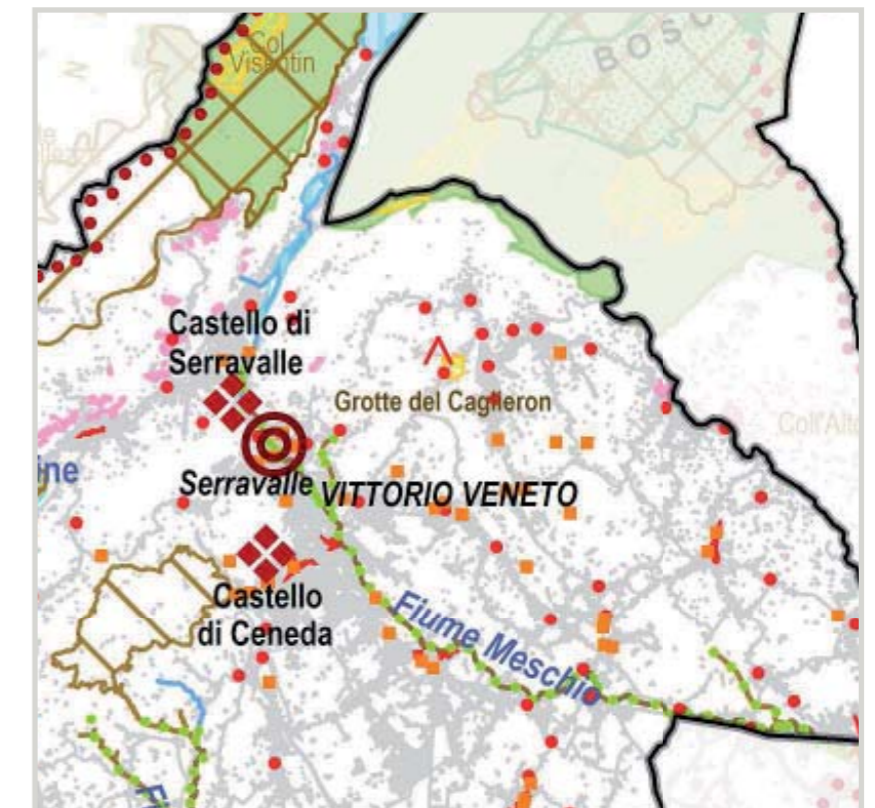

Pianificazione Sovraordinata
Grotte del Caglieron

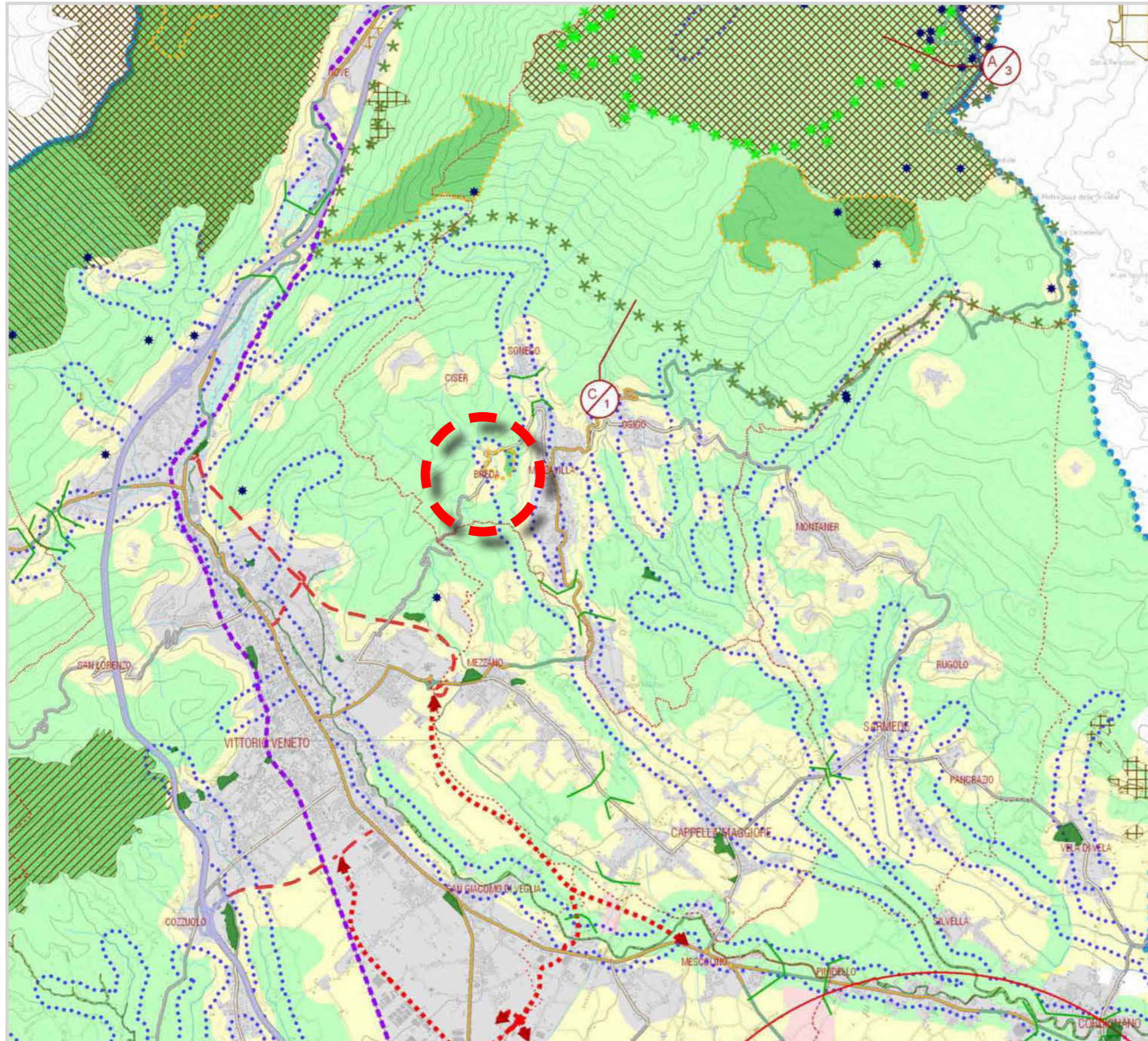



Scheda

0

3

Sistema ambientale naturale







Base Cartografica Tav. 3.1 A - Carta delle reti ecologiche

Modalità operative Individuazione degli elementi ambientali che costituiscono la rete ecologica.

Sintesi Il Parco delle Grotte del Caglieron è segnalato come "biotopi" all'interno degli "Ambiti ed elementi di interesse naturalistico-ambientale" ed è un'area di potenziale completamento della rete ecologica.

Legenda

Ambiti ed elementi di interesse naturalistico-ambientale

-  Biotopi
- Altre componenti**
- Reti ecologiche - Elementi**
-  Area nucleo
-  Area di connessione naturalistica - aree di completamento
-  Area di connessione naturalistica - fascia tampone
-  Area condizionata dall'urbanizzato
-  Aree di potenziale completamento della rete ecologica ("Fiumi, torrenti, corsi d'acqua iscritti negli elenchi previsti dal testo unico delle disposizioni di legge sulle acque ed impianti elettrici, approvato con regio decreto 11 dicembre 1933, n. 1775")

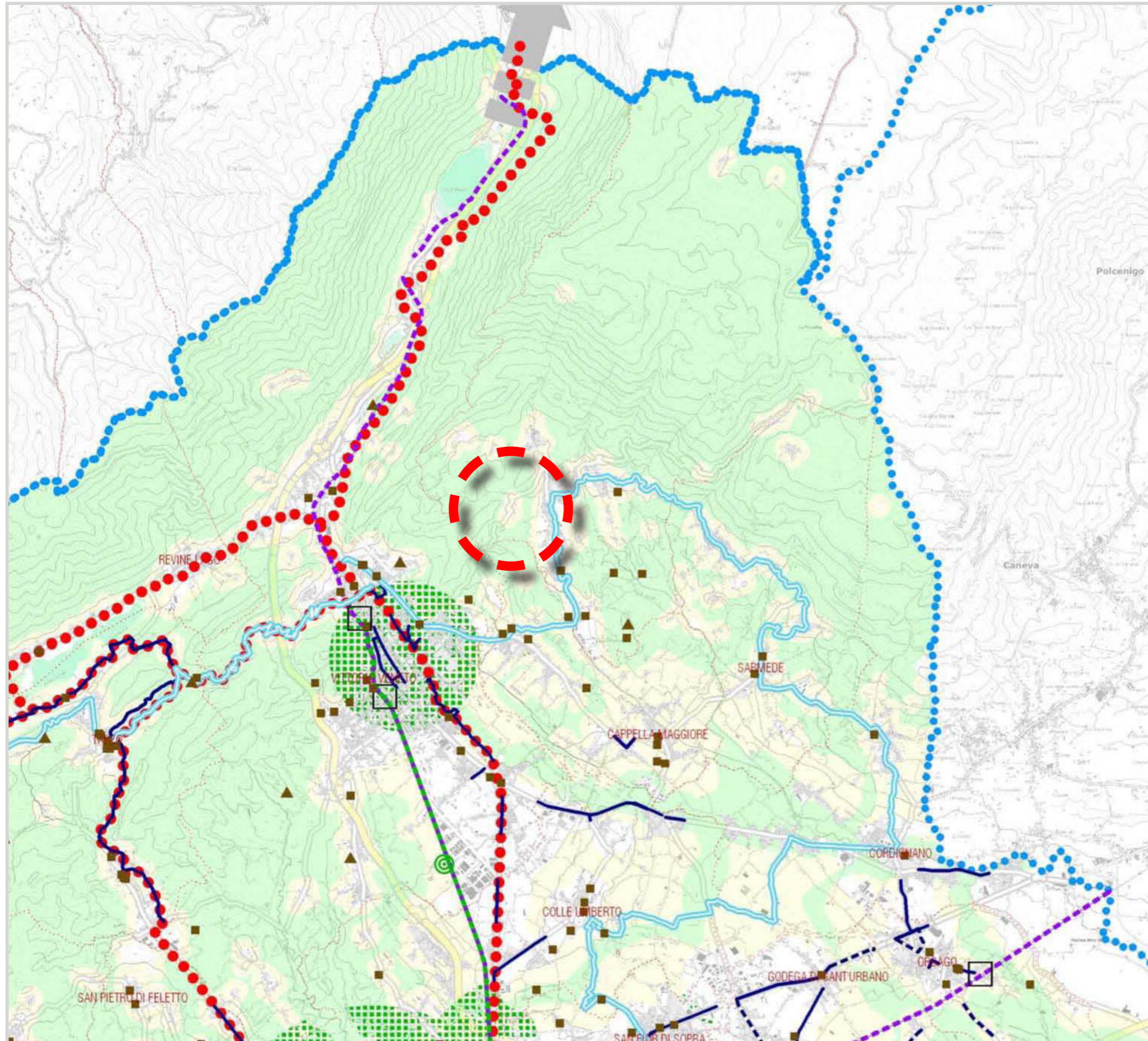

Scheda

0 4

Mobilità sostenibile

- Base Cartografica** Tav. 4.5 - Mobilità sostenibile - Ambiti urbano rurale
- Modalità operative** Individuazione della rete delle piste ciclabili che il PTCP intende sostenere mediante la sua organizzazione e valorizzazione.
- Sintesi** Il Parco delle Grotte del Caglieron attualmente non è interessato da percorsi ciclabili dedicati. Esiste il percorso ciclopeditone di livello provinciale "Bici in Vacanza" che segue la viabilità principale SP 422 in direzione Cansiglio.

Legenda

Percorsi ciclopeditoni

Livello comunale

- Piste ciclabili esistenti
- Piste ciclabili in progetto

Livello provinciale

- Percorsi ciclopeditoni - Bici in Vacanza

Reti ecologiche

- Aree Nucleo, aree di completamento, corridoi principali e secondari
- Fasce tampone



Sistema floro-faunistico



Base Cartografica Tav. 2.6 - Sistema floro-faunistico

Modalità operative Individuazione delle specie appartenenti alla flora e alla fauna nei territori ricompresi affinché il Piano di Area tuteli gli ambiti e gli elementi di interesse naturalistico, ne valorizzi le componenti naturalistico-ambientali, mediante il mantenimento o costituzione di strutture ecosistemiche in equilibrio con i fattori ecologici.









Sintesi L'ambito delle Grotte del Caglieron è interessato dalla presenza di ambiti popolati da ostrieti, robinieti, prati stabili, incolti e altre formazioni erbacee.

Legenda

Segni di descrizione

-  Ambito del Piano di Area
-  Aree zonizzate come da strumenti urbanistici vigenti

Ambiti ed elementi di interesse naturalistico

-  Faggeta
-  Conifera
-  Ostrieto
-  Robinieto
-  Castagneto
-  Area di rimboscimento del bosco del Cansiglio
-  Vegetazione ripariale
-  Prato stabile, incolto e altre formazioni erbacee
-  Grande albero

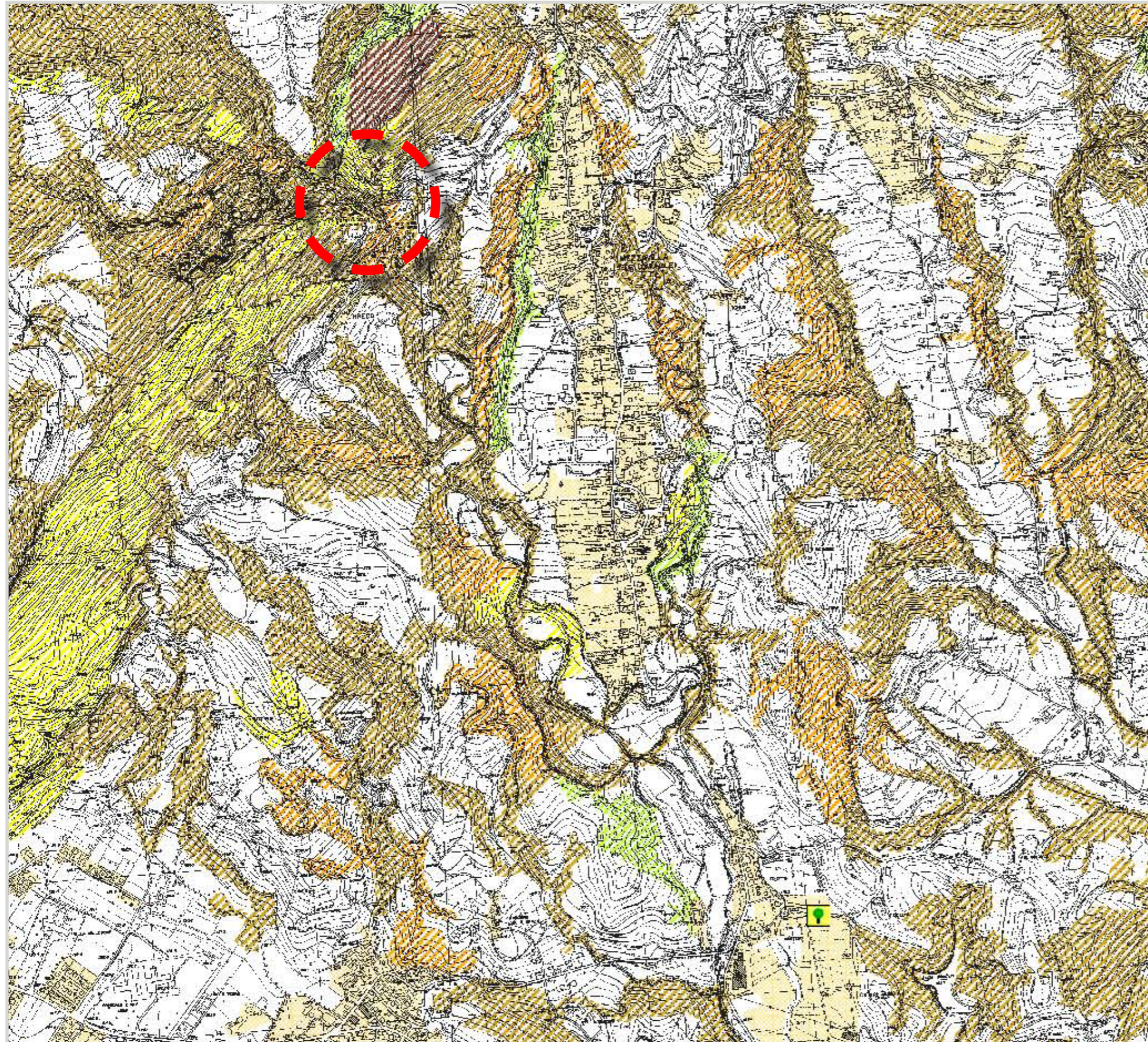

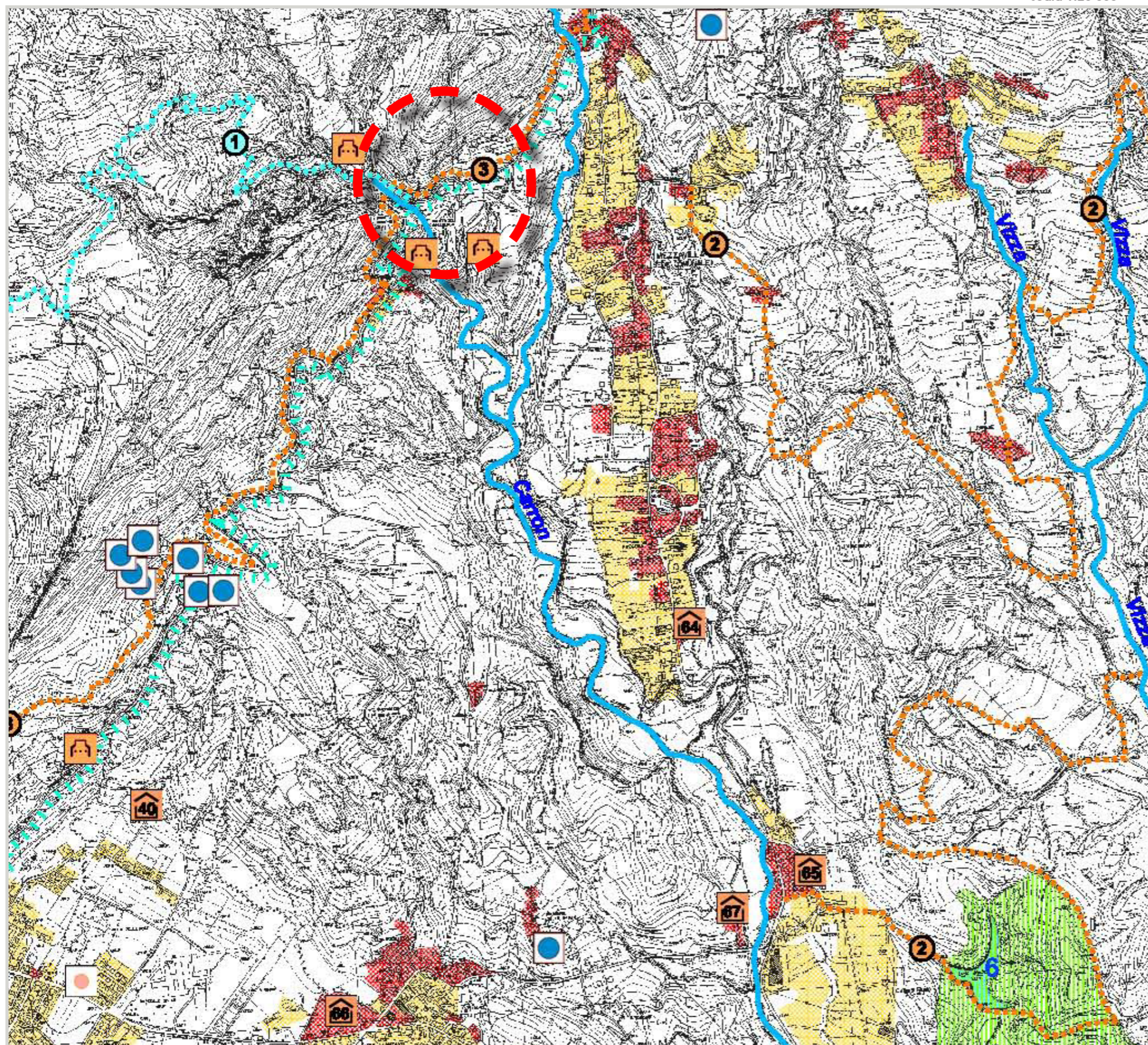



Scheda

0

6

Sistema delle valenze storico-ambientali e naturalistiche

Base Cartografica Tav. 3,6 - Sistema delle aree di rilevante interesse naturalistico-ambientale

Modalità operative Individuazione di ambiti di rilevante valore paesaggistico, di visuali panoramiche e di contesti rurali di valore testimoniale che possono costituire ambiti preferenziali per la realizzazione di parchi territoriali. Si prevede la tutela, la salvaguardia e la valorizzazione dell'integrità fisico-spaziale degli elementi riconosciuti della memoria collettiva e degli ambiti significativi del paesaggio (icone del paesaggio, laghi, corsi d'acqua, sorgenti, paleovalvei, marcite, centro storico, nuclei rurali, siti archeologici, elementi di interesse storico-testimoniale, sentieri e percorsi ciclopedonali, naturali, storico-testimoniali, escursionistici e percorsi lungo gli elementi acquei).

Sintesi L'ambito delle Grotte del Caglieron è interessato dai percorsi cicloturistici, dal percorso degli antichi mestieri data la presenza delle attività minerarie e dal percorso della via d'acqua Vittorio Veneto-Valdobbiadene.

Legenda

Segni di descrizione

Aree zonizzate come strumenti urbanistici vigenti

Sistema delle aree di interesse naturalistico e ambientale

Corso d'acqua
13. Carron

Sistema dei beni storico-testimoniali

Centro storico

Manufatto di archeologia industriale, mulino, maglio

Sistema dei percorsi e della visitazione

Percorso cicloturistico

Percorso e strada degli antichi mestieri
3. delle attività minerarie di Fregona

Percorso dell'acqua
1. le vie dell'acqua da Vittorio Veneto a Valdobbiadene