

- Perimetro di zona territoriale omogenea (CTO)**
- VINCOLI PAESAGGISTICI D.Lgs. 42/2004 - ex L. 437/1985**
- Art. 52 Vincolo paesaggistico D.Lgs. 42/2004 - Lago Madruc (Art. 142, lett. h) e corsi d'acqua (Art. 142, lett. c)
  - Art. 52 Vincolo paesaggistico D.Lgs. 42/2004 - Riserve nazionali e regionali (Art. 142, lett. f) Riserva Nazionale (R) - riserva naturale "Serpice Di Mezzo - Via Perennata" Riserva Regionale (R) - riserva integrale "Via Longhe - Millini"
  - Art. 52 Vincolo paesaggistico D.Lgs. 42/2004 - Zone boscate (Art. 142, lett. g)
  - Art. 52 Vincolo paesaggistico D.Lgs. 42/2004 - Zone gravate da usi civili (Art. 142, lett. h)
- RETE NATURA 2000**
- Art. 53 Sito di Importanza Comunitaria - SIC IT3220077 "Foresta del Canigilio"
  - Art. 53 Zona di Protezione Speciale - ZPS IT3220077 "Foresta del Canigilio"
- VINCOLI AMBIENTALI**
- Art. 54 Vincolo idrogeologico-forestale R.D.L. 3267/1923
  - Art. 55 Ambito di rispetto monumentale dei grandi alberi - PI
  - Art. 55 Ambito di rispetto paesaggistico - PI
  - Art. 55 Ambito di rispetto ambientale - PI
  - Art. 55 Area percorsa dal fuoco
  - Art. 41 Cono visuale - PAT
  - Art. 40 Varco - PAT
  - Art. 39 Elemento di valore geologico - PAT  
1 - Spazio "Serpice del Canigilio"  
2 - Località Madruc  
3 - Piani Canigilio - bus della Cossuola
  - Art. 56 Servizi idraulici - RD 369/1904 e RD 523/1904
  - Art. 56 Fascia di tutela idrografia LR 11/2004 - Lago Madruc e corsi d'acqua (Art. 41)
  - Art. 55 Limite idrogeologico di edificabilità - PI
- VINCOLI STORICI E ARCHEOLOGICI**
- Art. 52 Vincolo monumentale D.Lgs. 42/2004 (Art. 10) - ex L. 1089/39
  - Art. 55 Perilenza scoperta da tutelare - PAT
  - Art. 57 Obbligo di indagine archeologica preventiva - PI
- PERICOLosità GEOLOGICA - PAI LIVENZA**
- Art. 58 P1 - Area a pericolosità geologica moderata - PAI Livenza
  - Art. 58 P2 - Area a pericolosità geologica media - PAI Livenza
  - Art. 58 P3 - Area a pericolosità geologica elevata - PAI Livenza
  - Art. 58 P4 - Area a pericolosità geologica molto elevata - PAI Livenza
- VINCOLI TECNOLOGICI E INFRASTRUTTURALI**
- Art. 59 Fascia di rispetto stradale
  - Art. 59 Fascia di rispetto elettrodoto
  - Art. 59 Fascia di rispetto pozzo di prelievo per uso idropotabile
  - Art. 60 Fascia di rispetto cimiteriale
  - Art. 61 Impianto di comunicazione ad uso pubblico
  - Art. 31 Allevamento intensivo  
Fascia di rispetto allevamento - residenze sparse

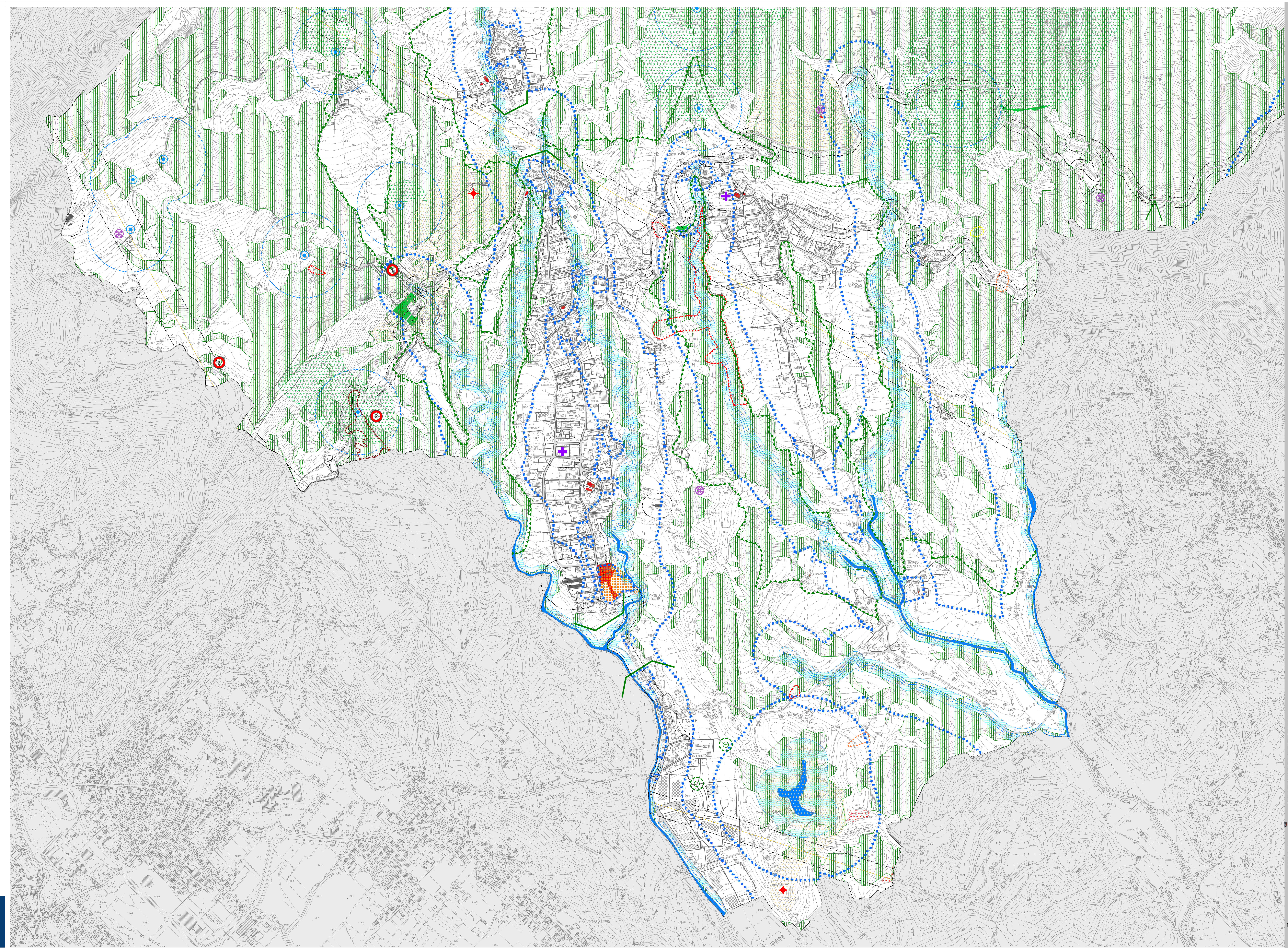

# legenda

TAV. **23**  
Elaborato 06  
scala 1:5.000

**PI 2014 COMUNE DI FREGONA**  
Piano degli Interventi - Variante n. 2  
"Linee guida per il Parco, Centre dei Cagliari" e aggiornamenti operativi al PI  
(Legge Regionale n. 1/2014)

**Intero Territorio Comunale**  
**VINCOLI SUD**

**ADOZIONE**  
D.C.C. n. 22 del 20/02/2012, Cos. di Interventi 3  
PI VAR. n. 2  
D.C.C. n. 27 del 24/02/2015, D.C.C. n. 13 del 19/03/2017

**APPROVAZIONE**  
Il Sindaco  
Giovanna De Lisi (DCC/2014)  
Il Segretario Comunale  
Giovanna De Lisi (DCC/2020/14)

**Gruppo di valutazione**  
Ingegnere Simona Lovatelli  
Urbanista Daniela Fico  
Urbanista Daniela Fico  
Comitati specializzati  
Ingegnere Luca Maffei  
Urbanista Luca Maffei  
Urbanista Luca Maffei  
Urbanista Fabio Vanni

**Progettisti**  
Urbanista Daniela Fico  
Urbanista Daniela Fico  
Urbanista Daniela Fico

**Il Sindaco**  
Giovanna De Lisi (DCC/2014)  
**Il Segretario Comunale**  
Giovanna De Lisi (DCC/2020/14)  
Bianca Chies

**MA TE**  
MARIO ROSETTI

Variante n. 2 approvata  
DCC n. 13 del 17/05/2017