Z.T.O. urbanizzabile PI

Z.T.O. urbanizzabile PRG

Superficie Agricola Utilizzata (S.A.U.) - PAT

SAU e SAT - VARIANTE n. 1 al PI

Art. 4 n Superficie Agricola Trasformabile - CONSUMO

Art. 4 n Superficie Agricola Trasformabile - RECUPERO

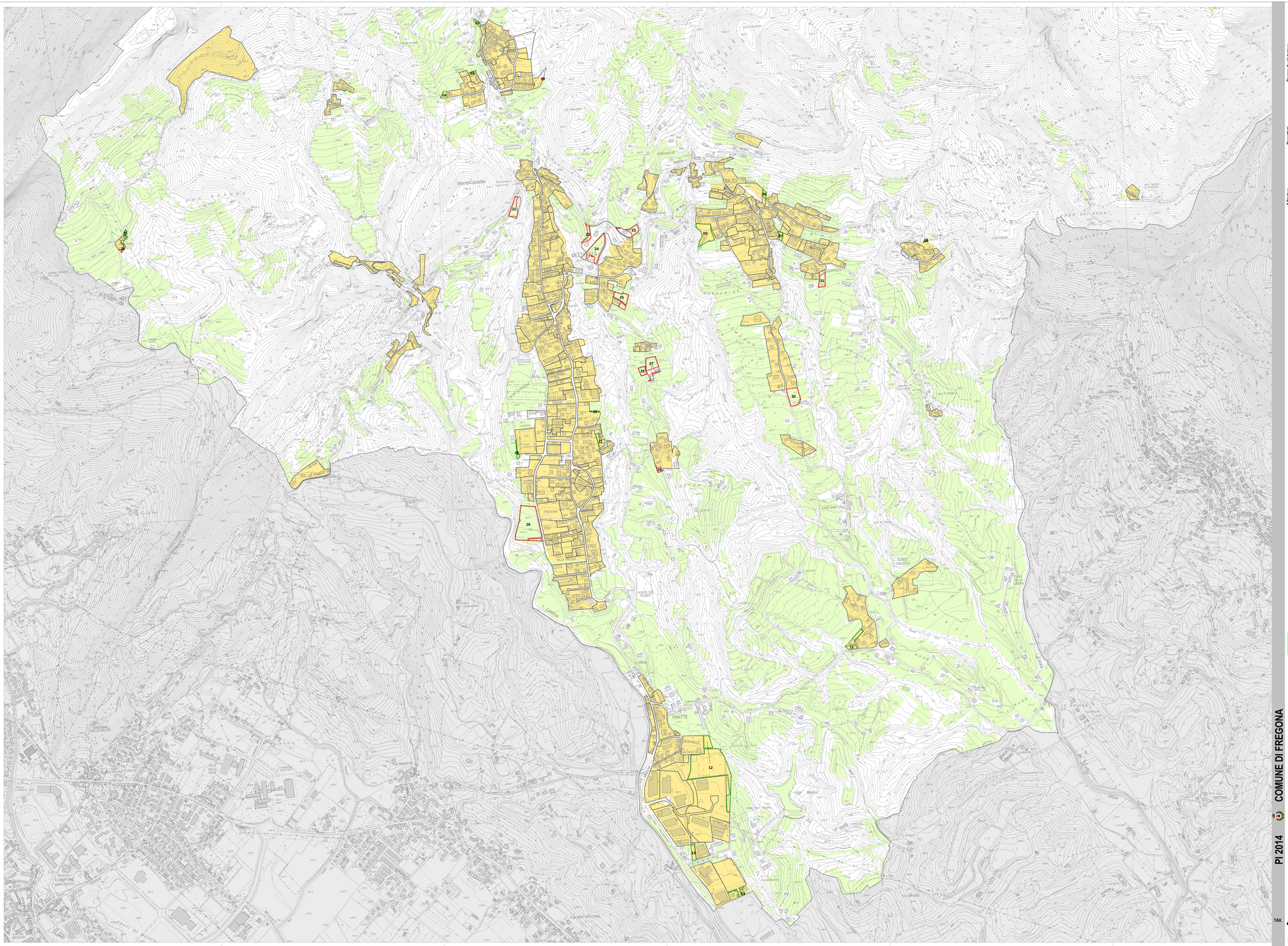

legenda

Gruppo di valutazione
Ingegnere Enrico Lorenzini
Urbanista Giovanna Piccolo

Contributi specialistici
Urbanista Laura Gatto
Ingegnere Luca Michielin
Ingegnere Lino Polaschi
Dott. Sonnante Giovanni Trentanovi
Urbanista Fabio Vanin

Progettisti
Urbanista Raffaele Geronimetta
Urbanista Daniela Rallo

Il Sindaco
Giacomo De Luca

L'Assessore all'Urbanistica
Ernesto Cipriani

Il Resp. Servizio Urbanistica
Bruno Chies

Il Segretario Comunale
Dott. Giuseppe Bonolini

Adottato con D.C.C. n. 2 del 01.02.2014

Approvato con D.C.C. n. 19 del 09.04.2014

VENETO PROGETTI

PI 2014 COMUNE DI FREGONA

Piano degli Interventi - Variante n. 1
Piano Regolatore Comunale LR 11/2004

Intero Territorio Comunale
SAU e SAT SUD

APPROVATO
con DCC n. 19 del 9/4/2014

TAV. **4.3**

Elaborato 13
scala 1: 5 000