Z.T.O. urbanizzabile PI

Z.T.O. urbanizzabile PRG

Superficie Agricola Utilizzata (S.A.U.) - PAT

Ambito Variante n. 2
e numero progressivo

SAU e SAT

Art. 4 — Superficie Agricola Trasformabile - CONSUMO

Art. 4 — Superficie Agricola Trasformabile - RECUPERO

legenda

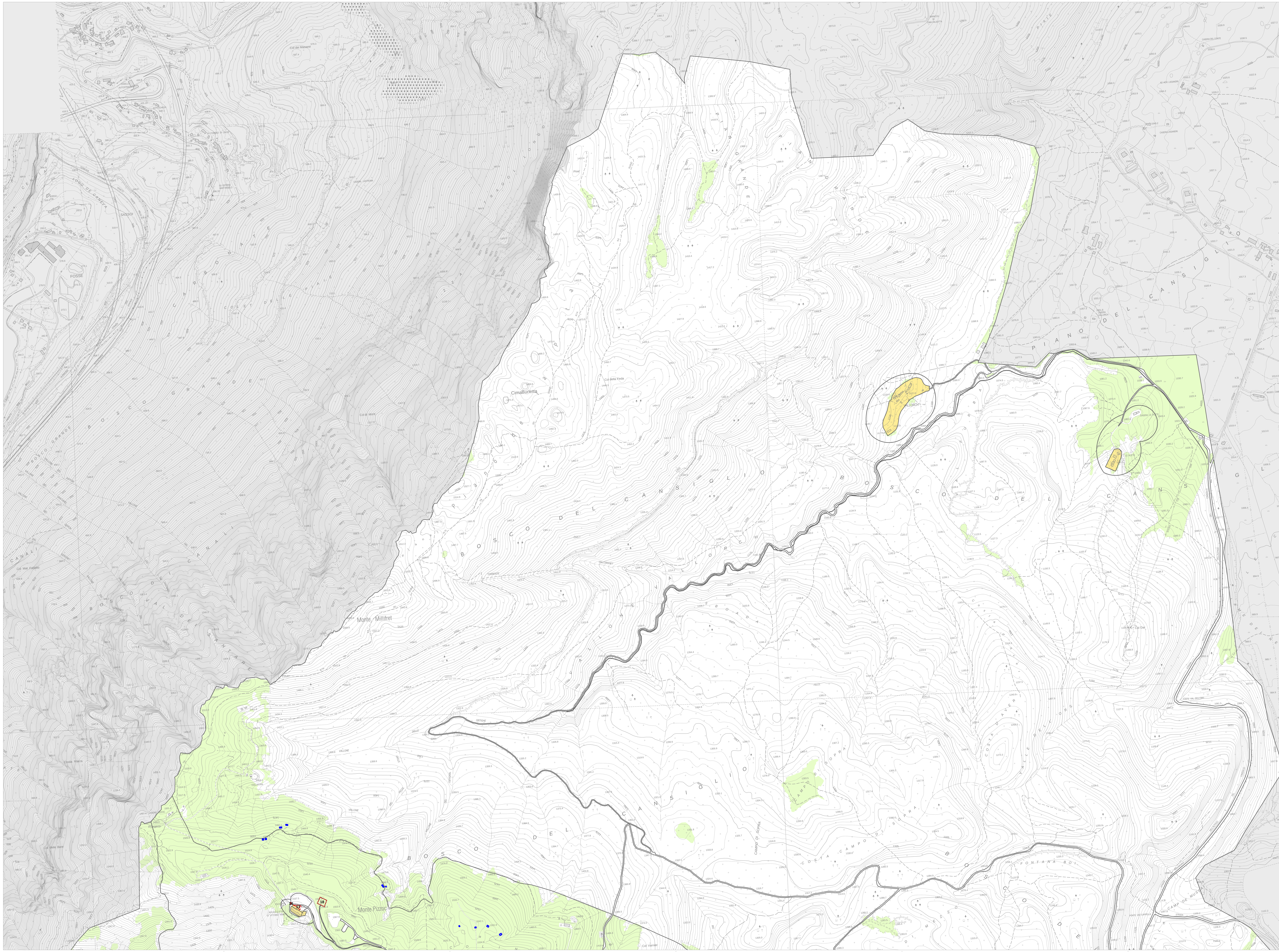

	ADOZIONE	APPROVAZIONE
PAT	D.C.C. n. 02 del 23/01/2012	CdS del 05/06/2013
PI VAR. n. 1	D.C.C. n. 02 del 01/02/2014	D.C.C. n. 19 del 09/04/2014
PI VAR. n. 2	D.C.C. n. 27 del 24/11/2016	D.C.C. n. 13 del 17/05/2017

Il Sindaco
Giacomo De Luca
Laura Buso (dal 04/06/2014)

L'Assessore all'Urbanistica
Ernesto Ciprian
Giacomo De Luca (dal 04/06/2014)

Il Resp. Servizio Urbanistica
Bruno Chies

Progettisti
Urbanista Raffaele Gerometta
Urbanista Daniele Rallo

Il Segretario Comunale
Dott.ssa Genni Chiesura

Gruppo di valutazione
Ingegnere Elettra Lowenthal
Ingegnere Chiara Luciani
Urbanista Giovanna Piccolo

Contributi specialistici
Urbanista Laura Gatto
Ingegnere Loris Michielin
Ingegnere Lino Pollastri
Dott. forestale Giovanni Trentanovi
Urbanista Fabio Vanin

Variante n. 2 approvata
DCC n. 13 del 17/05/2017

PI 2014 COMUNE DI FREGONA

Piano degli Interventi - Variante n. 2

"Linee guida per il Parco "Grotte del Caglieron" e aggiornamenti operativi al PI
(Legge Regionale n. 11/2004)

Intero Territorio Comunale
SAU e SAT NORD

TAV. **4.1**

Elaborato 11
scala 1: 5 000