Piano degli interventi (PI) - Variante n. 2

Località "Grotte del Calglieron"
Comune di Fregona (TV)

Microzonazione sismica Livello 3

CARTA GEOLOGICO - TECNICA da MS1
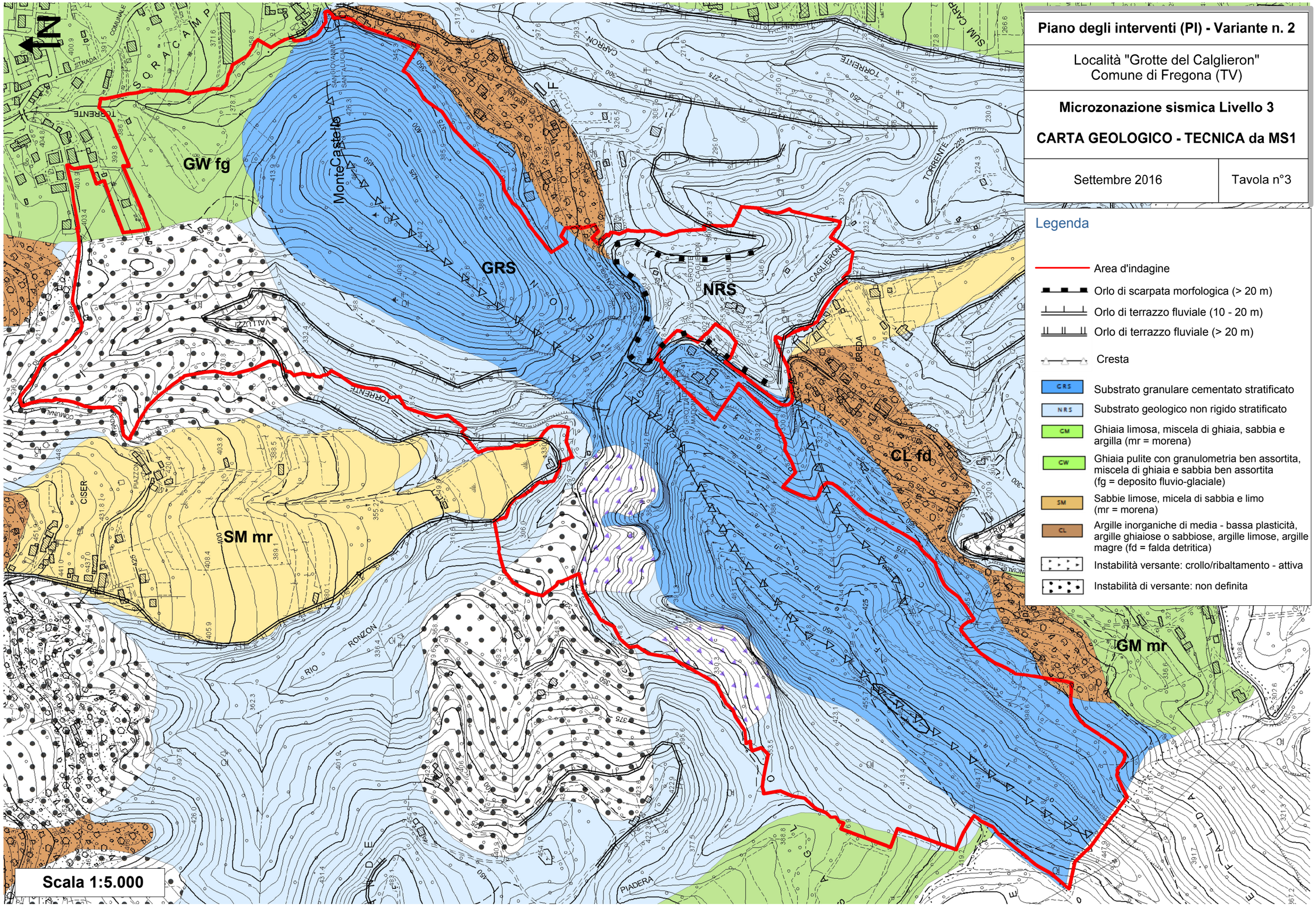
Settembre 2016	Tavola n°3