

**LEGENDA**

- CLASSE I - Aree particolarmente protette
- CLASSE II - Aree prevalentemente residenziali
- CLASSE III - Aree di tipo misto
- CLASSE IV - Aree di intensa attività umana
- CLASSE V - Aree prevalentemente industriali
- CLASSE VI - Aree esclusivamente industriali
- PERIMETRO CENTRO ABITATO
- AREA EVENTI PUBBLICI
- RICETTORE SENSIBILE
- CONFINE COMUNALE
- CONFINE COMUNALE comuni limitrofi
- CLASSE I comuni limitrofi
- CLASSE II comuni limitrofi
- CLASSE III comuni limitrofi
- CLASSE IV comuni limitrofi
- CLASSE V comuni limitrofi
- CLASSE VI comuni limitrofi

TEMPI DI RIFERIMENTO		
Classe	GIORNO (06:00 - 22:00)	NOTTURNO (22:00 - 06:00)
I	50	40
II	55	45
III	60	50
IV	65	55
V	70	60
VI	70	70

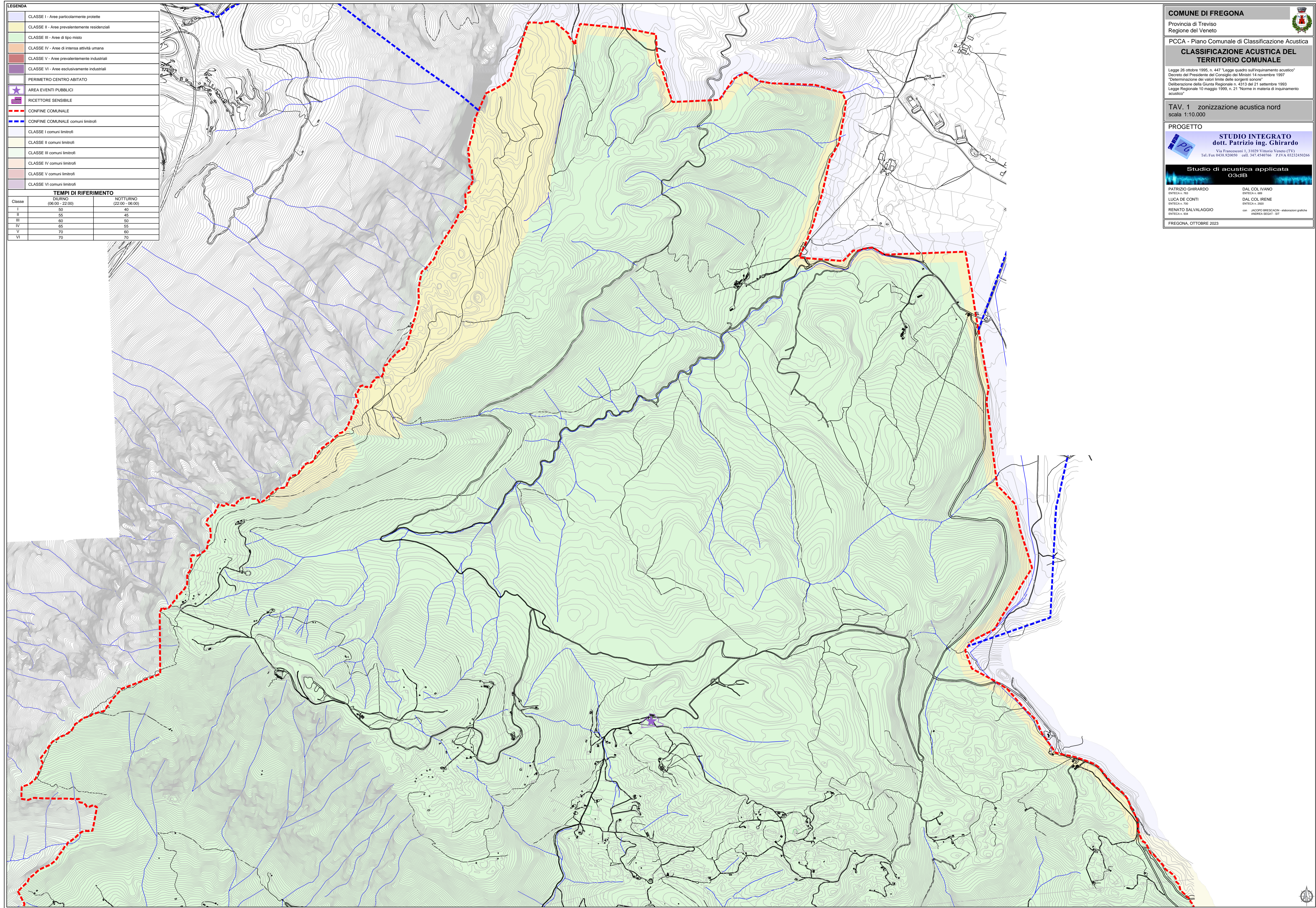

**COMUNE DI FREGONA**  
 Provincia di Treviso  
 Regione del Veneto

**PCCA - Piano Comunale di Classificazione Acustica**  
**CLASSIFICAZIONE ACUSTICA DEL TERRITORIO COMUNALE**

Legge 26 ottobre 1995, n. 447 "Legge quadro sull'inquinamento acustico"  
 Decreto del Presidente del Consiglio dei Ministri 14 novembre 1997  
 "Determinazione dei valori limite delle sorgenti sonore"  
 Deliberazione della Giunta Regionale n. 4313 del 21 settembre 1993  
 Legge Regionale 10 maggio 1999, n. 21 "Norme in materia di inquinamento acustico"

**TAV. 1 zonizzazione acustica nord**  
 scala 1:10.000

**PROGETTO**

**STUDIO INTEGRATO**  
**dott. Patrizio ing. Ghirardo**  
 Via Francesconi 1, 31029 Vittorio Veneto (TV)  
 Tel./Fax 0438.929059 cell. 347.4540766 P.IVA 03232450266

**Studio di acustica applicata**  
**03dB**

PATRIZIO GHIRARDO ENTECA n. 763	DAL COL IVANO ENTECA n. 688
LUCA DE CONTI ENTECA n. 193	DAL COL IRENE ENTECA n. 1020
RENATO SALVALAGGIO ENTECA n. 924	con JACOPO BRESCACIOn - elaborazioni grafiche ANDREA SEGAT - SIT

FREGONA, OTTOBRE 2023

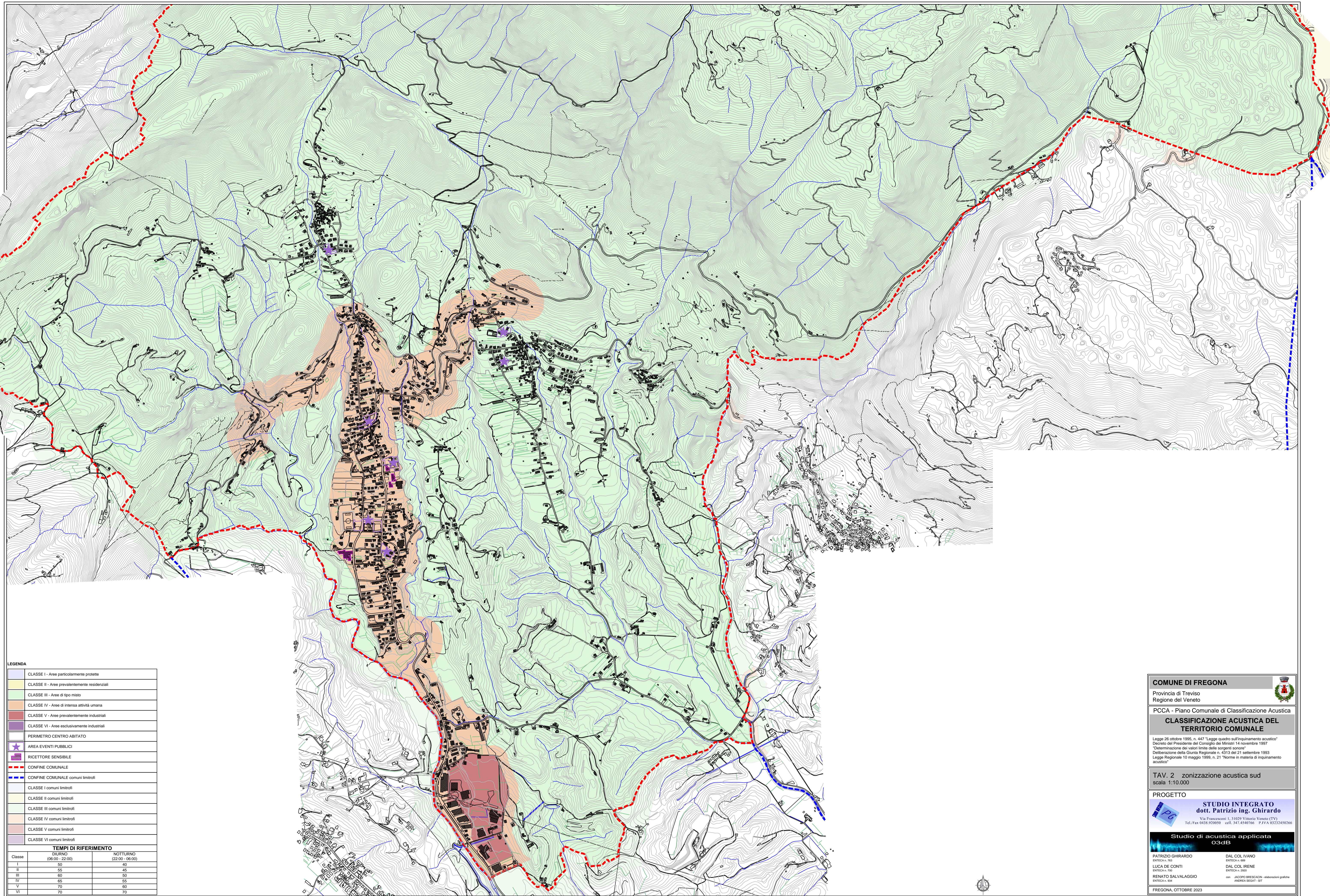

**LEGENDA**

- CLASSE I - Aree particolarmente protette
- CLASSE II - Aree prevalentemente residenziali
- CLASSE III - Aree di tipo misto
- CLASSE IV - Aree di intensa attività umana
- CLASSE V - Aree prevalentemente industriali
- CLASSE VI - Aree esclusivamente industriali
- PERIMETRO CENTRO ABITATO
- AREA EVENTI PUBBLICI
- RICETTORE SENSIBILE
- CONFINE COMUNALE
- CONFINE COMUNALE comuni limitrofi
- CLASSE I comuni limitrofi
- CLASSE II comuni limitrofi
- CLASSE III comuni limitrofi
- CLASSE IV comuni limitrofi
- CLASSE V comuni limitrofi
- CLASSE VI comuni limitrofi

**TEMPI DI RIFERIMENTO**

Classe	TEMPI DI RIFERIMENTO	
	GIORNO (06:00 - 22:00)	NOTTURNO (22:00 - 06:00)
I	50	40
II	55	45
III	60	50
IV	65	55
V	70	60
VI	70	70

**COMUNE DI FREGONA**  
 Provincia di Treviso  
 Regione del Veneto

**PCCA - Piano Comunale di Classificazione Acustica**  
**CLASSIFICAZIONE ACUSTICA DEL TERRITORIO COMUNALE**

Legge 26 ottobre 1995, n. 447 "Legge quadro sull'inquinamento acustico"  
 Decreto del Presidente del Consiglio dei Ministri 14 novembre 1997  
 "Determinazione dei valori limite delle sorgenti sonore"  
 Deliberazione della Giunta Regionale n. 4313 del 21 settembre 1993  
 Legge Regionale 10 maggio 1999, n. 21 "Norme in materia di inquinamento acustico"

**TAV. 2 zonizzazione acustica sud**  
 scala 1:10.000

**PROGETTO**  
**STUDIO INTEGRATO**  
 dott. Patrizio ing. Ghirardo  
 Via Francesco I, 31029 Vittorio Veneto (TV)  
 Tel./Fax 0438.920658 cell. 347.4540766 P.IVA 03232450266

**Studio di acustica applicata**  
**03dB**

PATRIZIO GHIRARDO DAL COL IVANO  
 ENTECA n. 763 ENTECA n. 689  
 LUCA DE CONTI DAL COL IRENE  
 ENTECA n. 191 ENTECA n. 0389  
 RENATO SALVALAGGIO con JACOPO BRESACIÒ - elaborazioni grafiche  
 ENTECA n. 934 ANDREA SEGAT - 3D

FREGONA, OTTOBRE 2023

**LEGENDA**

- CLASSE I - Aree particolarmente protette
- CLASSE II - Aree prevalentemente residenziali
- CLASSE III - Aree di tipo misto
- CLASSE IV - Aree di intensa attività umana
- CLASSE V - Aree prevalentemente industriali
- CLASSE VI - Aree esclusivamente industriali
- PERIMETRO CENTRO ABITATO
- AREA EVENTI PUBBLICI
- RICETTORE SENSIBILE
- CONFINE COMUNALE
- CONFINE COMUNALE comuni limitrofi
- CLASSE I comuni limitrofi
- CLASSE II comuni limitrofi
- CLASSE III comuni limitrofi
- CLASSE IV comuni limitrofi
- CLASSE V comuni limitrofi
- CLASSE VI comuni limitrofi

**TEMPI DI RIFERIMENTO**

Classe	TEMPI DI RIFERIMENTO	
	GIORNICO (06:00 - 22:00)	NOTTURNO (22:00 - 06:00)
I	50	40
II	55	45
III	60	50
IV	65	55
V	70	60
VI	70	70

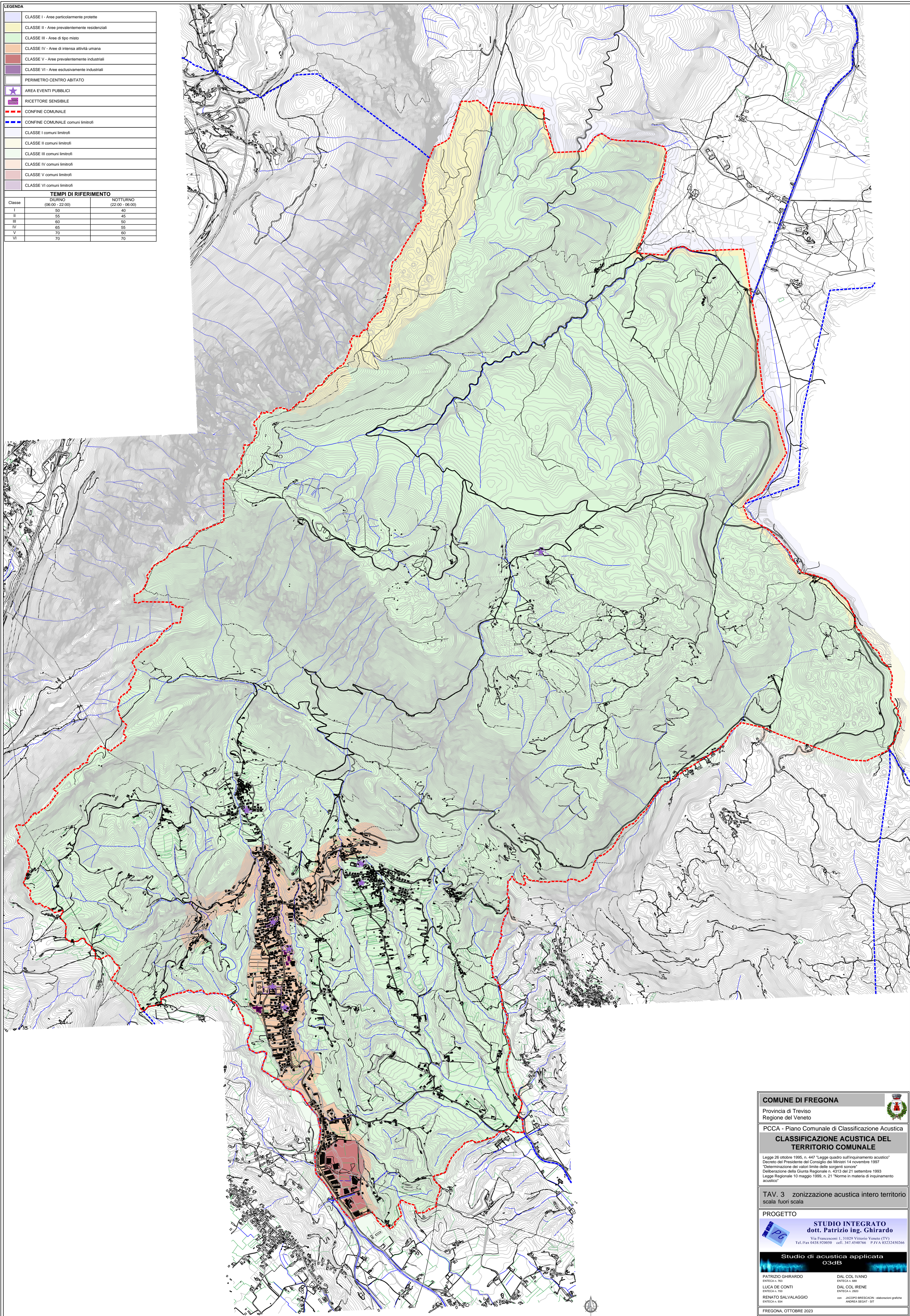

**COMUNE DI FREGONA**

Provincia di Treviso  
Regione del Veneto

PCCA - Piano Comunale di Classificazione Acustica  
**CLASSIFICAZIONE ACUSTICA DEL TERRITORIO COMUNALE**

Legge 26 ottobre 1995, n. 447 "Legge quadro sull'inquinamento acustico"  
Decreto del Presidente del Consiglio dei Ministri 14 novembre 1997 "Determinazione dei valori limite delle sorgenti sonore"  
Deliberazione della Giunta Regionale n. 4513 del 21 settembre 1993  
Legge Regionale 10 maggio 1999, n. 21 "Norme in materia di inquinamento acustico"

TAV. 3 zonizzazione acustica intero territorio  
scala fuori scala

PROGETTO

**STUDIO INTEGRATO**  
dott. Patrizio ing. Ghirardo  
Via Francesconi 1, 31029 Vittorio Veneto (TV)  
Tel./Fax 0438.920050 cell. 347.4540766 P.IVA 03232450266

Studio di acustica applicata  
03dB

PATRIZIO GHIRARDO ENTEGA n. 763	DAL COL IVANO ENTEGA n. 669
LUCA DE CONTI ENTEGA n. 705	DAL COL IRENE ENTEGA n. 309
RENATO SALVALAGGIO ENTEGA n. 834	con JACOPO BRESCIANI - elaborazioni grafiche ANDREA SEGAT - 511

FREGONA, OTTOBRE 2023

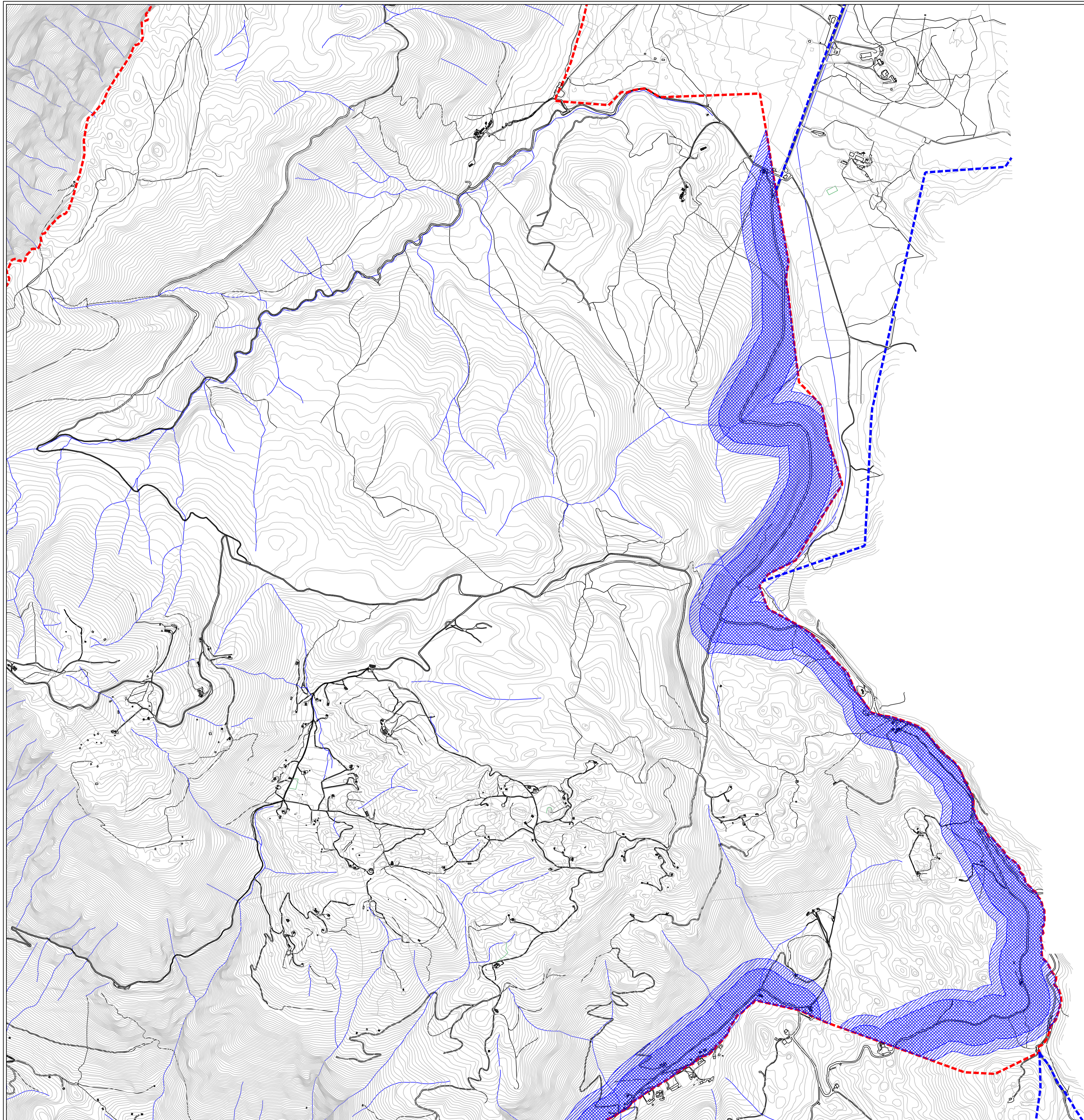

**LEGENDA**

	STRADE Cd
	PERIMETRO CENTRO ABITATO
	FASCIA DI PERTINENZA A STRADE Cd
	FASCIA DI PERTINENZA B STRADE Cd
	CONFINE COMUNALE
	CONFINE COMUNALE comuni limitrofi

**COMUNE DI FREGONA**  
 Provincia di Treviso  
 Regione del Veneto

**PCCA - Piano Comunale di Classificazione Acustica**  
**CLASSIFICAZIONE ACUSTICA DEL TERRITORIO COMUNALE**

Legge 26 ottobre 1995, n. 447 "Legge quadro sull'inquinamento acustico"  
 Decreto del Presidente del Consiglio dei Ministri 14 novembre 1997  
 "Determinazione dei valori limite delle sorgenti sonore"  
 Deliberazione della Giunta Regionale n. 4313 del 21 settembre 1993  
 Legge Regionale 10 maggio 1999, n. 21 "Norme in materia di inquinamento acustico"

**TAV. 4** classificazione delle infrastrutture viarie nord  
 scala 1:10.000

**PROGETTO**  
**STUDIO INTEGRATO**  
**dott. Patrizio ing. Ghirardo**  
 Via Francesco I, 31029 Vittorio Veneto (TV)  
 Tel./Fax 0438.920058 cell. 347.4540766 P.IVA 03232450266

**Studio di acustica applicata 03dB**

PATRIZIO GHIRARDO ENTECA n. 763	DAL COL IVANO ENTECA n. 689
LUCA DE CONTI ENTECA n. 191	DAL COL IRENE ENTECA n. 039
RENATO SALVALAGGIO ENTECA n. 934	con JACOPO BRESACIÒ - elaborazioni grafiche ANDREA SEGAT - 377

FREGONA, OTTOBRE 2023

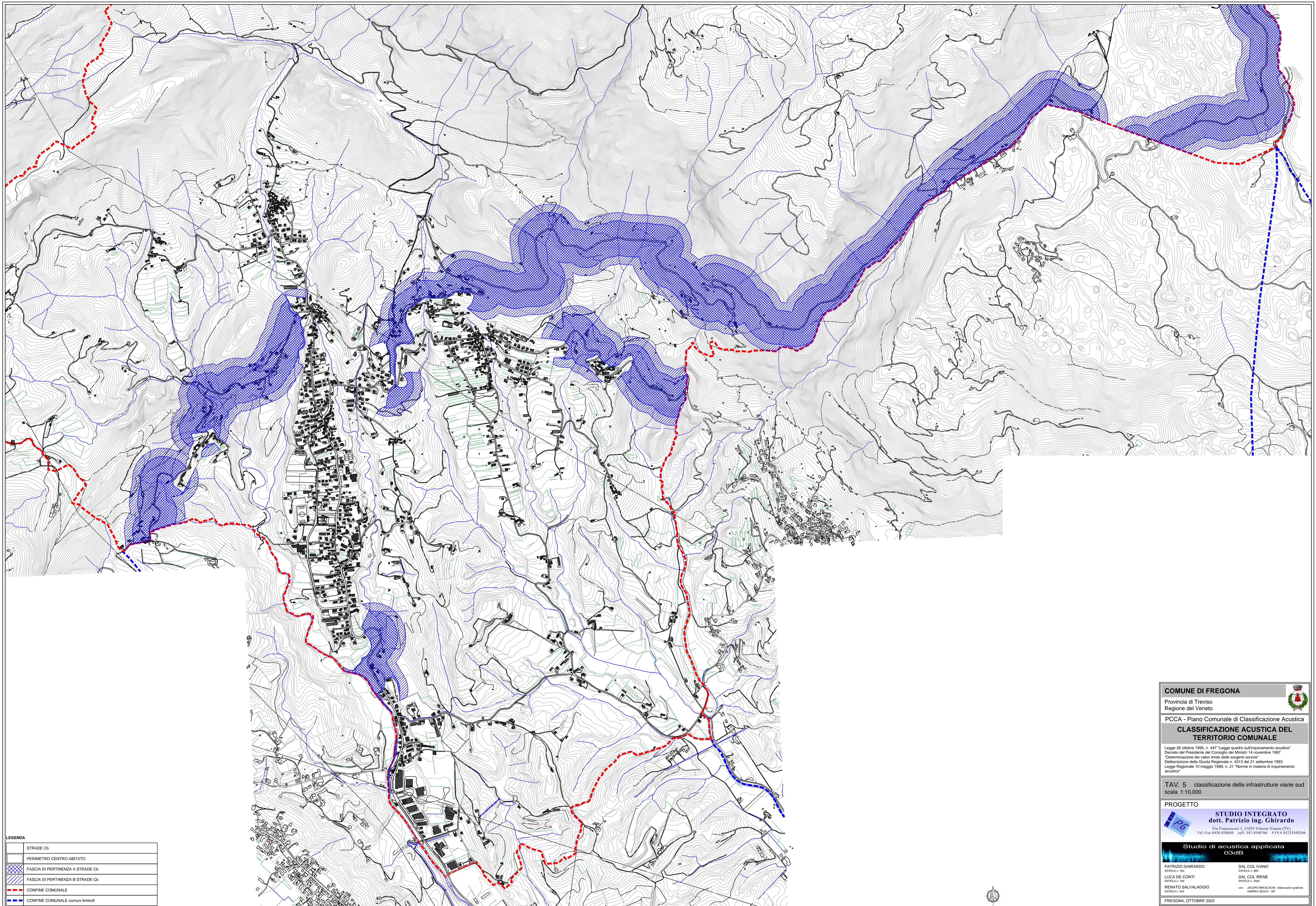

**LEGENDA**

	STRADE Cd
	PERIMETRO CENTRO ABITATO
	FASCIA DI PERTINENZA A STRADE Cd
	FASCIA DI PERTINENZA B STRADE Cd
	CONFINE COMUNALE
	CONFINE COMUNALE comuni limitrofi

**COMUNE DI FREGONA**  
 Provincia di Treviso  
 Regione del Veneto

**PCCA - Piano Comunale di Classificazione Acustica**  
**CLASSIFICAZIONE ACUSTICA DEL TERRITORIO COMUNALE**

Legge 26 ottobre 1995, n. 447 "Legge quadro sull'inquinamento acustico"  
 Decreto del Presidente del Consiglio dei Ministri 14 novembre 1997  
 "Determinazione dei valori limite delle sorgenti sonore"  
 Deliberazione della Giunta Regionale n. 4313 del 21 settembre 1993  
 Legge Regionale 10 maggio 1999, n. 21 "Norme in materia di inquinamento acustico"

**TAV. 5** classificazione delle infrastrutture viarie sud  
 scala 1:10.000

**PROGETTO**  
**STUDIO INTEGRATO**  
**dott. Patrizio ing. Ghirardo**  
 Via Francesco I, 31029 Vittorio Veneto (TV)  
 Tel./Fax 0438.920658 cell. 347.4540766 P.IVA 03232450266

**Studio di acustica applicata**  
**o3dB**

PATRIZIO GHIRARDO ENTECA n. 763	DAL COL IVANO ENTECA n. 689
LUCA DE CONTI ENTECA n. 193	DAL COL IRENE ENTECA n. 0389
RENATO SALVALAGGIO ENTECA n. 934	con JACOPO BRESACIOM - elaborazioni grafiche ANDREA SEGAT - 387

FREGONA, OTTOBRE 2023

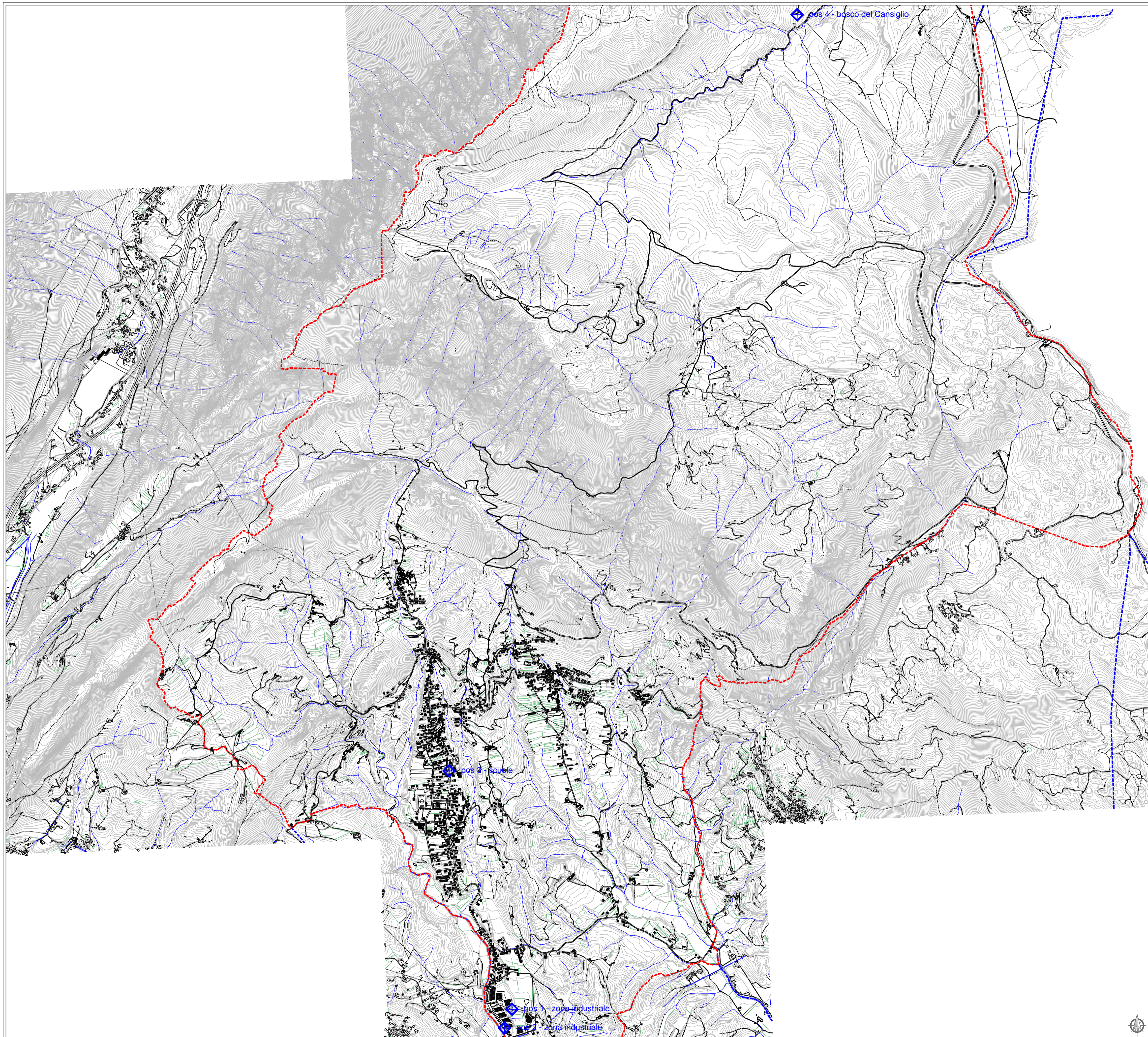

**LEGENDA**

	PUNTO DI MISURA
	CONFINE COMUNALE
	CONFINE COMUNALE comuni limitrofi

**COMUNE DI FREGONA**  
 Provincia di Treviso  
 Regione del Veneto



**PCCA - Piano Comunale di Classificazione Acustica**  
**CLASSIFICAZIONE ACUSTICA DEL TERRITORIO COMUNALE**

Legge 26 ottobre 1995, n. 447 "Legge quadro sull'inquinamento acustico"  
 Decreto del Presidente del Consiglio dei Ministri 14 novembre 1997  
 "Determinazione dei valori limite delle sorgenti sonore"  
 Deliberazione della Giunta Regionale n. 4313 del 21 settembre 1993  
 Legge Regionale 10 maggio 1999, n. 21 "Norme in materia di inquinamento acustico"

**TAV. 6** punti di monitoraggio  
 scala 1:10.000

**PROGETTO**  
**STUDIO INTEGRATO**  
**dott. Patrizio ing. Ghirardo**  
 Via Francesco I, 31029 Vittorio Veneto (TV)  
 Tel./Fax 0438.920658 cell. 347.4540766 P.IVA 03232450266

**Studio di acustica applicata**  
**03dB**

PATRIZIO GHIRARDO ENTECA n. 763	DAL COL IVANO ENTECA n. 689
LUCIA DE CONTI ENTECA n. 199	DAL COL IRENE ENTECA n. 039
RENATO SALVALAGGIO ENTECA n. 934	con JACOPO BRESACCH - elaborazioni grafiche ANDREA SEGAT - 377

FREGONA, OTTOBRE 2023



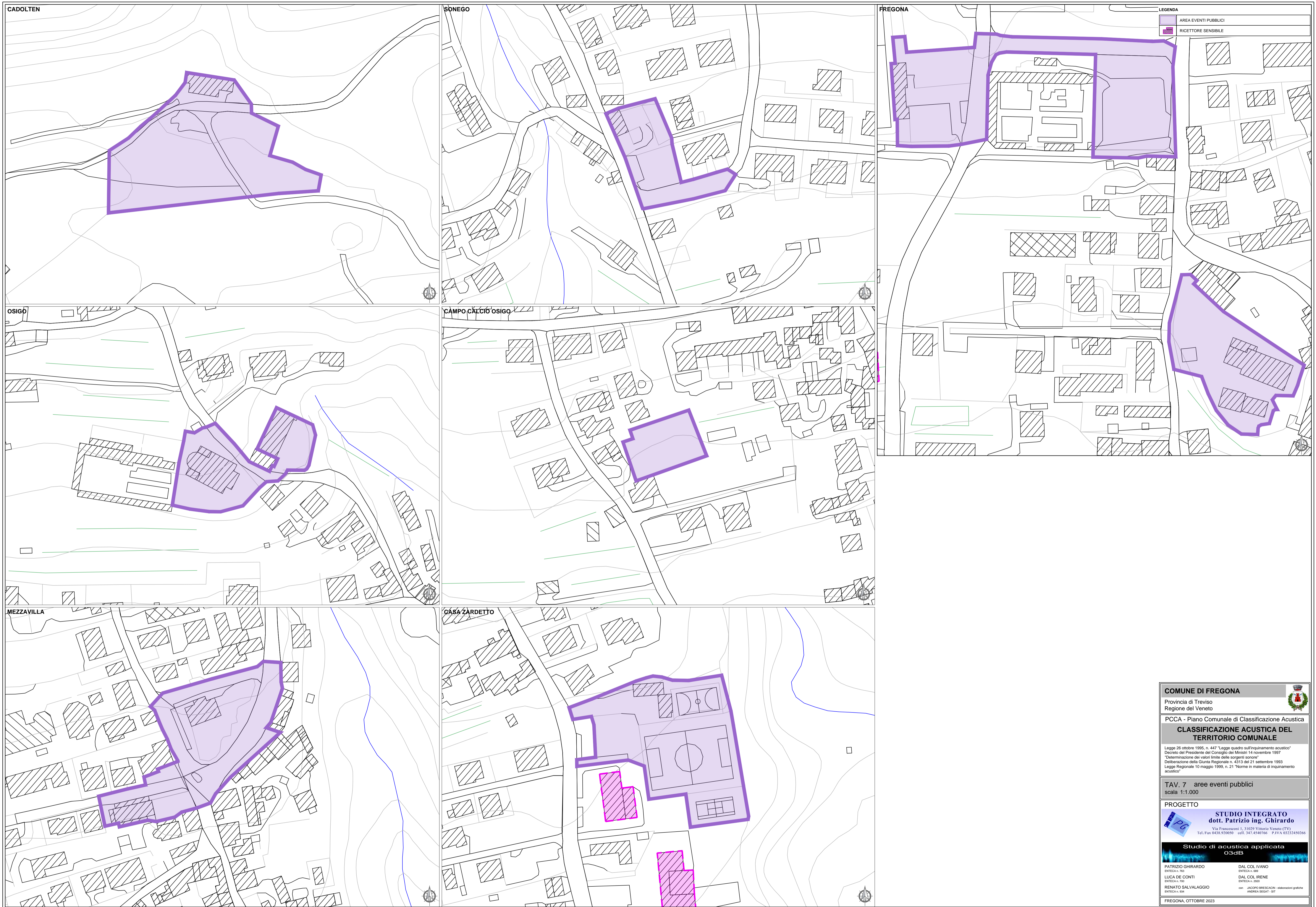

**COMUNE DI FREGONA**  
 Provincia di Treviso  
 Regione del Veneto

**PCCA - Piano Comunale di Classificazione Acustica**  
**CLASSIFICAZIONE ACUSTICA DEL TERRITORIO COMUNALE**

Legge 26 ottobre 1995, n. 447 "Legge quadro sull'inquinamento acustico"  
 Decreto del Presidente del Consiglio dei Ministri 14 novembre 1997  
 "Determinazione dei valori limite delle sorgenti sonore"  
 Deliberazione della Giunta Regionale n. 4313 del 21 settembre 1993  
 Legge Regionale 10 maggio 1999, n. 21 "Norme in materia di inquinamento acustico"

**TAV. 7 aree eventi pubblici**  
 scala 1:1.000

**PROGETTO**  
**STUDIO INTEGRATO**  
 dott. Patrizio ing. Ghirardo  
 Via Francesconi 1, 31029 Vittorio Veneto (TV)  
 Tel./Fax 0438.920658 cell. 347.4540766 P.IVA 03232450266

**Studio di acustica applicata 03dB**

PATRIZIO GHIRARDO ENTECA n. 763	DAL COL IVANO ENTECA n. 689
LUCA DE CONTI ENTECA n. 191	DAL COL IRENE ENTECA n. 229
RENATO SALVALAGGIO ENTECA n. 934	con JACOPO BRESACIEN - elaborazioni grafiche ANDREA SEGAT - 3D

FREGONA, OTTOBRE 2023